

**เอกสารแนบ 11**  
**รายงานแผนและผลการดำเนินงาน**  
**ด้านการฟื้นฟูพื้นที่ทำเหมือง**

รายงานการฟื้นฟูและแผนการฟื้นฟูพื้นที่ที่ทำเหมือง  
โดยการปลูกต้นไม้ การปรับสภาพพื้นที่และการพัฒนาหน้าเหมือง  
ประทานบัตรที่ 33154/16452

ของ

บริษัท สุดมิน จำกัด

ที่ตำบลทุ่งใหญ่ อำเภอทุ่งใหญ่ จังหวัดนครศรีธรรมราช

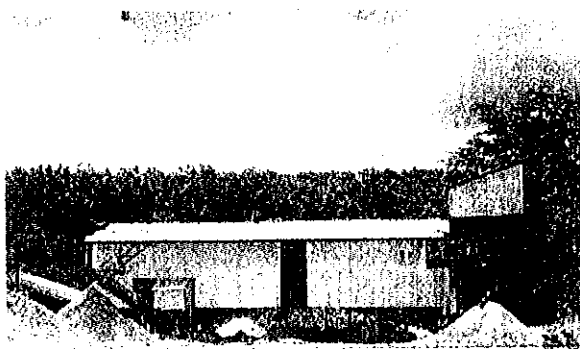

**รายงานการฟื้นฟูและแผนการทำเหมือง**  
**โดยการปลูกต้นไม้ การปรับสภาพพื้นที่ และการพัฒนาหน้าเหมือง**  
**ประทานบัตรที่ 26033/15258 ของ บริษัท สุดมิน จำกัด**  
**เป็นการฟื้นฟูพื้นที่การทำเหมือง**  
**เสนอต่อ**  
**กรมอุตสาหกรรมพื้นฐานและการเหมืองแร่**  
**และสำนักนโยบายและแผนทรัพยากรธรรมชาติและสิ่งแวดล้อม**

การรายงานครั้งที่ 1 วันที่ 15 เดือน ธันวาคม พ.ศ. 2566

**1. ข้อมูลผู้ถือประทานบัตร**

ชื่อผู้ถือประทานบัตร.....บริษัท สุดมิน จำกัด.....  
 ชื่อผู้รับช่วงการทำเหมือง.....บริษัท ยูนิโสม จำกัด.....  
 หมายเลขประทานบัตร.....33154/16452.....หมายเลขคำขอประทานบัตรเดิม.....9/2559.....  
 ที่ตั้ง หมู่.....4.....ตำบล.....ทุ่งใหญ่.....อำเภอ.....ทุ่งใหญ่.....จังหวัด.....นครศรีธรรมราช.....  
 ชนิดแร่.....ยิปซัมและแร่แอนไฮไดรต์.....  
 วิธีการทำเหมือง.....เหมืองหาค.....  
 อายุประทานบัตร.....30.....ปี เริ่มตั้งแต่ 20 ตุลาคม 2564 วันสิ้นอายุ 19 ตุลาคม 2594.....  
 เนื้อที่ประทานบัตรทั้งหมด.....81 ไร่.....3 งาน.....79 ตารางวา.....  
 ( ☒ ) มีกรรมสิทธิ์ (ระบุประเภท เช่น โฉนด , น.ส.3 ก , น.ส.3 ฯลฯ)  
 ( ☐ ) ที่ดินรัฐ (ระบุประเภท เช่น ที่ป่าไม้ , ป่าสงวนฯ)  
 ( ☐ ) อื่นๆ.....

**2. ข้อมูลการทำเหมืองปัจจุบัน**

สภาพปัจจุบัน ( ☒ ) เปิดการทำเหมือง ( ☐ ) หยุดการทำเหมือง  
 พื้นที่ที่ใช้ในการทำเหมืองและประกอบกิจกรรมเกี่ยวเนื่องทั้งหมดในปัจจุบัน.....52 ไร่.....งาน.....ตารางวา.....  
 จำนวนหน้าเหมือง จำนวน.....1.....แห่ง  
 ขนาด (ระบุขนาดแต่ละแห่งตามลำดับ) จำนวน.....3-2-47 ไร่ และ.....-.....ไร่  
 พื้นที่เก็บกองเปลือกดินและเศษแร่.....1.....แห่ง  
 ขนาด (ระบุขนาดแต่ละแห่งตามลำดับ) จำนวน.....18 ไร่ และ.....-.....ไร่  
 พื้นที่โรงแต่งแร่ / สำนักงาน / บ้านพัก ฯลฯ รวม.....2 ไร่.....งาน.....  
 จำนวนขุมเหมืองที่ไม่ใช่ทำเหมืองแล้ว.....12 ไร่ พื้นที่ที่ทำการฟื้นฟูแล้ว.....18 ไร่

3. รูปแบบการใช้ประโยชน์ที่ดินภายหลังสิ้นสุดการทำเหมือง (พร้อมแนบแผนผังการฟื้นฟูพื้นที่ ซึ่งสอดคล้องกับแผนผังโครงการทำเหมือง โดยเฉพาะครั้งแรกของการรายงาน และทุกครั้งที่มีการเปลี่ยนแปลงแบบการใช้พื้นที่สุดท้าย)

- ( ✓ ) พัฒนาเป็นแหล่งน้ำสาธารณะ      ( ✓ ) พัฒนาเป็นทุ่งหญ้าธรรมชาติ ทุ่งหญ้าเลี้ยงสัตว์  
( ✓ ) พัฒนาเป็นพื้นที่เกษตรกรรม      ( ) ปลูกสร้างสวนป่า  
( ) อื่นๆ (ระบุ)

4. ผลการดำเนินงานในปีที่ผ่านมา (พร้อมแนบแผนผังแสดงพื้นที่ดำเนินการปรับปรุงและฟื้นฟูสภาพการทำเหมือง และภาพถ่ายการดำเนินงาน)

- ( ✓ ) การปรับสภาพและฟื้นฟูบริเวณหน้าเหมือง  
จำนวน 1 แห่ง เนื้อที่ 18 ไร่  
วิธีดำเนินการ (ให้อธิบายลักษณะของหน้าเหมือง ความปลอดภัย)  
- พื้นที่หน้าเหมืองส่วนใหญ่ยังคงใช้ในการผลิต โดยมีการปรับลดความชันของหน้าเหมือง พัฒนาหน้าเหมืองเป็นขั้นบันได เพื่อความปลอดภัย
- ( ✓ ) การปรับสภาพและฟื้นฟูพื้นที่กองเก็บเปลือกดินและเศษหิน  
จำนวน 1 แห่ง เนื้อที่ 18 ไร่  
วิธีดำเนินการ ปัจจุบันเปลือกดินและเศษหินนำไปถมกลับบ่อเหมืองเดิมที่ผ่านการทำเหมืองแล้ว
- ( ✓ ) การปรับสภาพพื้นที่กองเก็บแร่และการฟื้นฟูพื้นที่ (ซึ่งอยู่ในเขตโรงแต่งแร่)  
จำนวน 1 แห่ง เนื้อที่ 5 ไร่  
วิธีดำเนินการ พื้นที่ลานกองแร่เป็นแนวบดอัดแน่น
- ( ✓ ) การปรับสภาพและฟื้นฟูระบบป้องกันการชะล้างตะกอนดินจากบริเวณพื้นที่เก็บกองแร่ เศษหิน และบริเวณอื่นๆ อาทิ เช่น คันทำนบดิน , คูระบายน้ำ และบ่อดักตะกอน เป็นต้น  
วิธีดำเนินการ มีการขุดคูระบายน้ำล้อมรอบบริเวณพื้นที่เขตประทานบัตร และพื้นที่เก็บกองแร่
- ( ✓ ) การปรับภูมิทัศน์ในเขตประทานบัตร  
วิธีดำเนินการ ปลูกต้นกระดินเทพาเป็นแนวเขารอบเขตประทานบัตร เพื่อรักษาภูมิทัศน์และกรองฝุ่นละออง ถนนถูกรังบดอัดเชื่อมถนนสายหลัก

- ( ✓ ) การปรับปรุงสภาพและฟื้นฟูพื้นที่บริเวณโรงแต่งแร่/โรงโม่หิน เนื้อที่..... 2 .....ไร่  
 วิธีดำเนินการ - อาคารโรงแต่งปิดคลุมมิดชิดทั้ง 3 ด้าน.....  
 - ติดตั้งระบบสปริงเกอร์น้ำบริเวณปลายคอนเวย์.....  
 - ใช้อุปกรณ์รดน้ำตลอดเวลา.....
- ( ✓ ) การปรับปรุงสภาพและฟื้นฟูพื้นที่บริเวณสำนักงาน/บ้านพัก เนื้อที่.....ไร่  
 วิธีดำเนินการ .....บดอัดดินบริเวณรอบๆสำนักงาน.....  
 งบประมาณดำเนินงานทั้งหมด .....บาท

## 5. แผนการดำเนินงานในปีข้างหน้า

5.1 แผนการดำเนินงานที่จะจัดทำในปีข้างหน้า (พร้อมแนบแผนผังแสดงตำแหน่งที่จะดำเนินการในปีข้างหน้า)

- ( ✓ ) การปรับปรุงสภาพและฟื้นฟูบริเวณหน้าเหมือง  
 จำนวน..... 1 .....แห่ง เนื้อที่..... 18 .....ไร่  
 วิธีดำเนินการ (ให้อธิบายลักษณะของหน้าเหมือง ความปลอดภัย)  
 .....ปรับลดความชันของหน้าเหมือง พัฒนาหน้าเหมืองเป็นขั้นบันได เพื่อความปลอดภัย
- ( ✓ ) การปรับปรุงสภาพและฟื้นฟูพื้นที่กองเก็บเปลือกหินและเศษหิน  
 จำนวน..... 1 .....แห่ง เนื้อที่..... 25 .....ไร่  
 วิธีดำเนินการ .....เมื่อทิ้งดินเต็มพื้นที่แล้วปลูกต้นไม้โตเร็ว และปล่อยให้หญ้าขึ้นปกคลุมตามธรรมชาติ ขุดลอกบ่อดักตะกอนและควบน้ำรอบๆไม่ให้ดินเงิน
- ( ✓ ) การปรับปรุงสภาพและฟื้นฟูขุมเหมืองที่ไม่ใช้ในการทำเหมืองแล้ว  
 จำนวน..... 1 .....แห่ง เนื้อที่..... 12 .....ไร่  
 วิธีดำเนินการ (ให้อธิบายลักษณะของหน้าเหมือง ความปลอดภัย)  
 - .....นำเปลือกหินและเศษหินไปถมกลับแล้วปลูกต้นไม้โตเร็ว และปล่อยให้หญ้าขึ้นปกคลุมตามธรรมชาติ
- ( ✓ ) การปรับปรุงสภาพและฟื้นฟูระบบป้องกันการชะล้างตะกอนดินจากบริเวณพื้นที่เก็บกองแร่เศษหิน และบริเวณอื่นๆ อาทิ เช่น คันทำนบกั้น , ระบายน้ำ และบ่อดักตะกอน เป็นต้น  
 ฟื้นฟูบ่อดักตะกอน จำนวน..... 1 .....บ่อ ขนาด (กxยxล)..... 5x5x2 .....เมตร  
 วิธีดำเนินการ .....ขุดลอกบ่อดักตะกอนและควบน้ำรอบๆเขตประทานบัตรไม่ให้ดินเงิน

( ✓ ) การปลูกต้นไม้ระหว่างพื้นที่ว่างทั่วไปในเขตพื้นที่ประทานบัตร รวมเนื้อที่.....ไร่  
 วิธีการดำเนินการ ..... ปลูกต้นไม้โตเร็วเพิ่มเติมในพื้นที่สีเขียวของโครงการ.....

( ✓ ) การปรับสภาพและฟื้นฟูพื้นที่บริเวณโรงโม่ รวมเนื้อที่.....2.....ไร่  
 วิธีการดำเนินการ ..... ปลูกต้นไม้ทรงสูงรอบๆโรงโม่เต่งแร่เพื่อช่วยกรองฝุ่นละออง.....

( ✓ ) การปรับสภาพและฟื้นฟูพื้นที่บริเวณสำนักงาน / บ้านพัก รวมเนื้อที่.....2.....ไร่  
 วิธีการดำเนินการ ..... ปลูกไม้ดอกไม้ประดับเพิ่มเติมบริเวณสำนักงานในเขตประทานบัตร.....

## 5.2 การจัดเตรียมงบประมาณ

งบประมาณสำหรับดำเนินงานตามแผนงาน ..... บาท

งบประมาณสำหรับการบำรุงพื้นที่ที่ฟื้นฟูแล้ว .....150,000.....บาท

6. ปัญหาและอุปสรรคที่ต้องการความช่วยเหลือ / สนับสนุนจากกรมอุตสาหกรรมพื้นฐานและการเหมืองแร่  
 และส่วนราชการอื่นๆ .....

(ลงชื่อ)..... กรรมการผู้จัดการ

( น

ผู้รับมอบ

64

ผู้จัดทำรายงาน

รับรองข้อมูลถูกต้องและเห็นชอบกับแผนการดำเนินการ

(ลงชื่อ).....

( น

วันที่...

ภาพถ่ายประกอบรายงานการฟื้นฟูและแผนฟื้นฟูพื้นที่การทำเหมือง

ถนนถูกรังบดอัดแน่นจากประทุนบัตรเชื่อมกับถนนสายหลัก



บริเวณหน้าเมืองมีการปรับเป็นขั้นบันไดและลดความลาดชัน

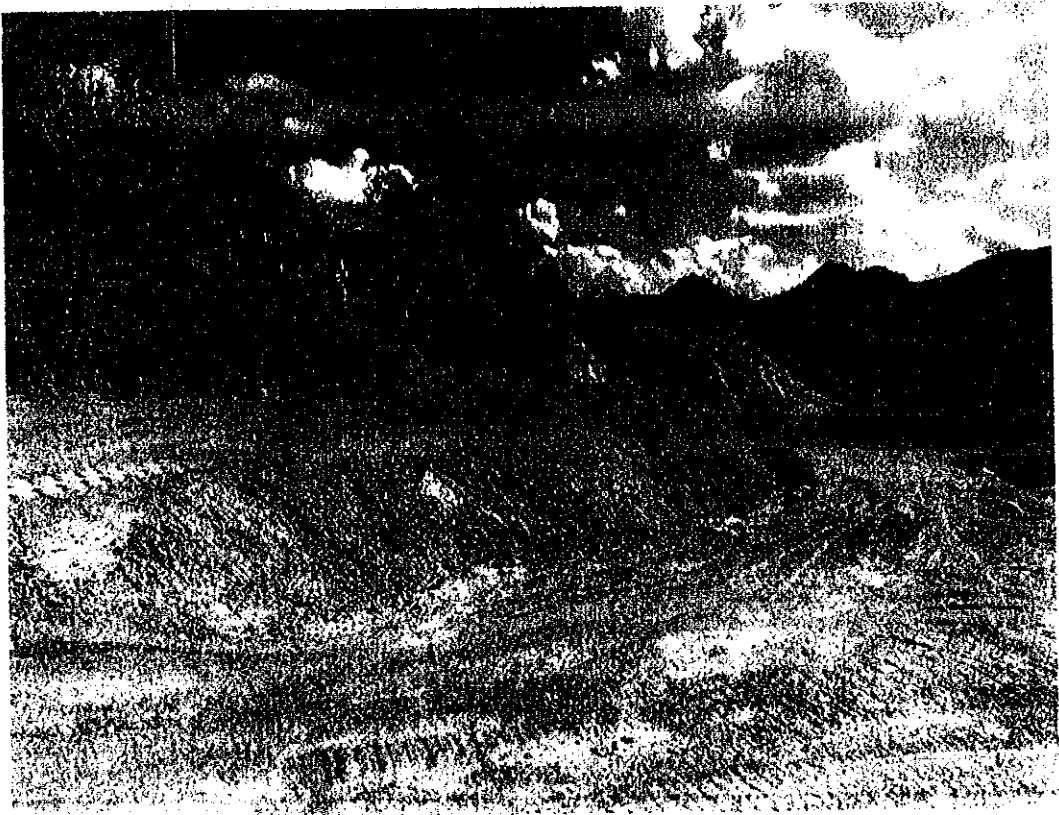



บริเวณหน้าเหมืองมีการปรับเป็นขั้นบันไดและลดความลาดชัน



## ปลูกต้นกระถินเทพาเป็นแนวยารอบเขตประทานบัตร



## อาคารโรงแต่งปิดคลุมมิดชิดทั้ง 3 ด้าน

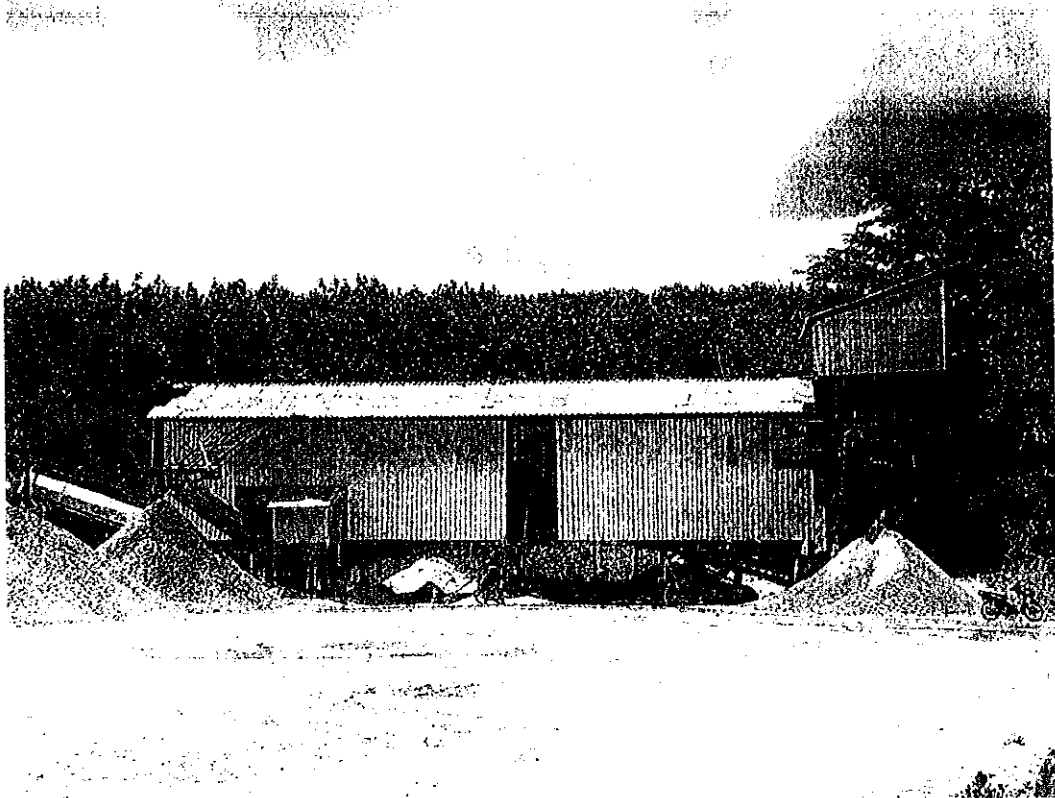

พื้นที่ที่ผ่านการทำเหมืองแล้วนำเปลือกดินและเศษหินไปถมกลับ  
แล้วปลูกต้นไม้โตเร็ว และปล่อยให้หญ้าขึ้นปกคลุมตามธรรมชาติ



ภาพถ่ายทางอากาศ (Orthophoto)  
 ที่ผ่านการแก้ไขความบิดเบือน  
 ไปแล้วตามมาตรฐาน 33154/16452  
 โดยใช้โปรแกรม ArcMap 10.2.2  
 ระบบพิกัด UTM Zone 47N (WGS 84) ขนาดมาตราส่วน 1 : 4,000

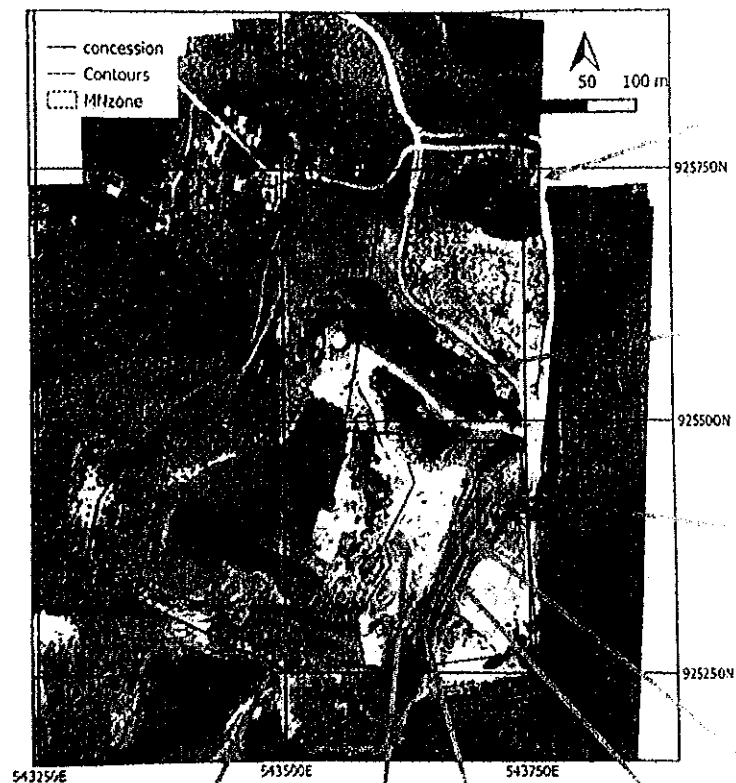

543250E

543500E

543750E

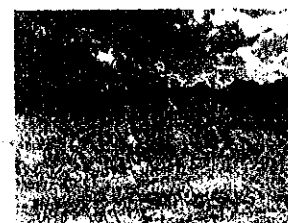

## ปอดักตะกอน

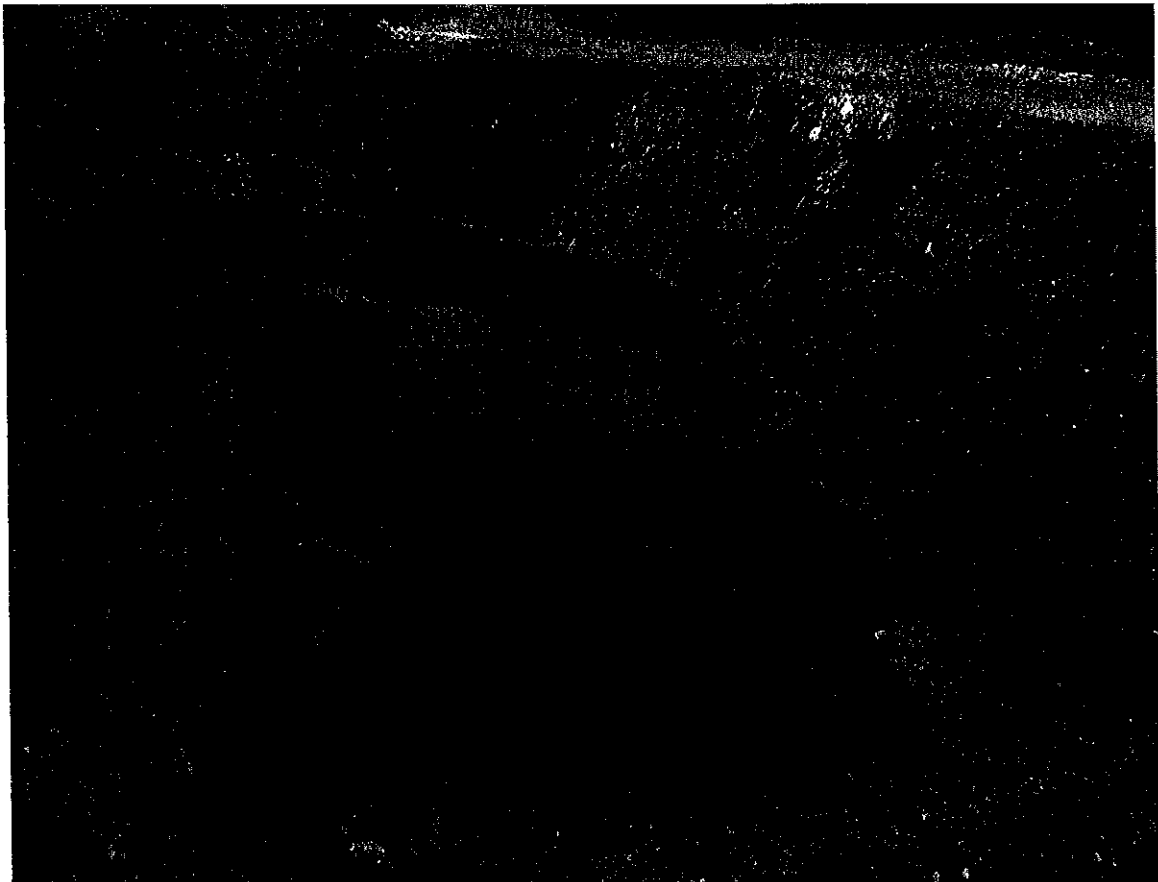

## เอกสารแนบ 12

แบบสอบถามสภาพเศรษฐกิจ สังคมและความคิดเห็น

## สรุปผลการทำแบบสอบถามสภาพเศรษฐกิจ สังคมและความคิดเห็น

โครงการเหมืองแร่ใยหินและแอนไฮไดรต์ ตามคำขอประทานบัตรที่ 8/2555 ประทานบัตรที่ 33121/16128 ของ บริษัท ยูนิโสม จำกัด ร่วมแผนผังเดียวกันกับคำขอประทานบัตรที่ 9/2559 ประทานบัตรที่ 33154/16452 ของ บริษัท สุดมิน จำกัด (บริษัท ยูนิโสม จำกัด รับช่วงฯ)

### ส่วนที่ 1 แบบสอบถามข้อมูลพื้นฐานส่วนบุคคล

#### 1. เพศ

1.1 เพศชาย จำนวน 6 คน

1.2 เพศหญิง จำนวน 6 คน

#### 2.อายุ

2.1 อายุ 30-39 ปี จำนวน 5 คน

2.2 อายุ 40-49 ปีจำนวน 2 คน

2.3 อายุ 50-59 ปี จำนวน 2 คน

2.5 อายุ 60-69 ปีจำนวน 1 คน

2.5 อายุ 70-79 ปีจำนวน 2 คน

#### 3.สถานภาพในชุมชน

3.1 ผู้ใหญ่บ้าน จำนวน 1 คน

3.2 อสม. จำนวน 2 คน

3.3 ชาวบ้าน จำนวน 9 คน

#### 4.สถานภาพ

4.1 สมรส จำนวน 9 คน

4.2 โสด จำนวน 2 คน

4.3 หม้าย จำนวน 1 คน

#### 5.ระดับการศึกษา

5.1 ปริญญาตรี จำนวน 5 คน

5.2 มัธยมศึกษา จำนวน 2 คน

5.3 ประถมศึกษา จำนวน 4 คน

5.4 ปวส.จำนวน 1 คน



6. ศาสนา

6.1 ศาสนาพุทธ จำนวน 12 คน

7. รายได้

7.1 พอใช้จ่าย จำนวน 11 คน

7.2 พอใช้จ่ายและมีเก็บ จำนวน 2 คน

8.อยู่อาศัยในชุมชนนี้เป็นระยะเวลาเท่าไร

8.1 21-30 ปี จำนวน 12 คน

ส่วนที่ 2 ความวิตกกังวล และผลกระทบที่เกิดจากการดำเนินโครงการเหมืองและยิปซัมและแอนไฮไดรต์ (ระยะดำเนินการ)

1. ท่านมีความวิตกกังวลในการประกอบกิจกรรมการทำเหมืองและยิปซัมและแอนไฮไดรต์หรือไม่

( ) วิตกกังวล จำนวน - คน โปรดระบุ.....

( ) ไม่วิตกกังวล จำนวน 12 คน

2. ท่านเคยได้รับผลกระทบจากกิจกรรมการทำเหมืองและยิปซัมและแอนไฮไดรต์ หรือไม่

( ) เคย จำนวน 6 คน

( ) ไม่เคย จำนวน 3 คน

ผลกระทบสิ่งแวดล้อม	ไม่เคย	น้อย	ปานกลาง	มาก	มากที่สุด
1.ด้านฝุ่นละออง	7 คน	4 คน	1 คน		
2.ด้านการคมนาคม	7 คน	3 คน	1 คน		
3.ด้านเสียงดังรบกวน	8 คน	4 คน			
4.ด้านกลิ่นเหม็นรบกวน	11 คน				
5.ด้านอุทกภัย	10 คน	1 คน			
6.ด้านใช้น้ำ/คุณภาพของน้ำ	6 คน	5 คน			
7.พื้นที่ทำกินบริเวณใกล้เคียงโครงการเหมืองและยิปซัมและแอนไฮไดรต์	6 คน	5 คน			
8.ด้านแรงสั่นสะเทือนจากการระเบิดเหมืองแร่	5 คน	3 คน	3 คน		
9. อื่นๆ (ระบุ)					

ส่วนที่ 3 ปัญหาที่เกิดจากการดำเนินโครงการเหมืองและยิปซัมและแอนไฮไดรต์ (ระยะดำเนินการ)

( ) มีปัญหา จำนวน 7 คน(โปรดระบุ) ฝุ่นละออง เสียง ถนนชำรุด ( ) ไม่มีปัญหา จำนวน 3 คน

ส่วนที่ 4 ทศนคติต่อโครงการเหมืองและยิปซัมและแอนไฮไดรต์ (ระยะดำเนินการ)

ผลดี เศรษฐกิจดีขึ้น จำนวน 10 คน สร้างงานให้กับชุมชน จำนวน 12 คน เสริมสร้างชื่อเสียงให้ชุมชน จำนวน 12 คน

ผลเสีย ฝุ่นละออง จำนวน 5 คน เสียงดัง จำนวน 5 คน

ข้อเสนอแนะ

1. พัฒนาโรงเรียนด้านทุนการศึกษา วัด รพ.สต.
2. ช่วยพัฒนาคุณภาพชีวิตเรื่องสุขภาพในชุมชนและพัฒนาพื้นที่
3. เรื่องฝุ่นละออง เสียงและการระเบิดหิน
4. ซ่อมแซมถนน

แบบสอบถามสภาพเศรษฐกิจ สังคม และความคิดเห็น

โครงการเหมืองแร่ แร่ยิปซัมและแอนไฮไดรต์

ประทานบัตรที่ 33154/16452 ของ บริษัท สุดมิน จำกัด (บริษัท ยูนิโสม จำกัด รับช่วง ฯ)

รายละเอียดโครงการ

บริษัท สุดมิน จำกัด (บริษัท ยูนิโสม จำกัด รับช่วง ฯ) ได้ทำโครงการเหมืองแร่โครงการเหมืองแร่ยิปซัมและแอนไฮไดรต์ ประทานบัตรที่ 33154/16452 มีพื้นที่ มีพื้นที่ 81-3-79 ไร่ ที่หมู่ที่ 4 ตำบลทุ่งใหญ่ อำเภอทุ่งใหญ่ จังหวัดนครศรีธรรมราช จัดเป็นโครงการที่ต้องจัดทำรายงานผลการปฏิบัติตามมาตรการป้องกันและแก้ไขผลกระทบสิ่งแวดล้อม และมาตรการติดตามตรวจสอบคุณภาพสิ่งแวดล้อม ตามประกาศกระทรวงทรัพยากรธรรมชาติและสิ่งแวดล้อม เสนอต่อสำนักงานนโยบายและแผนทรัพยากรธรรมชาติและสิ่งแวดล้อม

ในการจัดทำรายงานดังกล่าว ต้องมีการสำรวจความคิดเห็นของประชาชนที่อยู่ใกล้เคียงพื้นที่โครงการ เพื่อนำไปประกอบในการจัดทำรายงานเพื่อให้มีความสอดคล้องกับความคิดเห็นของประชาชนมากที่สุด จึงใคร่ขอความกรุณาจากท่านในการตอบคำถามทุกข้อตามความเป็นจริง โดยที่ท่านจะไม่ได้รับผลกระทบใดๆ ทั้งสิ้น ทางคณะผู้จัดทำรายงาน จะเก็บข้อมูลต่างๆ เหล่านี้ไว้เป็นความลับ และขอขอบคุณเป็นอย่างยิ่งที่กรุณาเสียสละเวลาตอบแบบสอบถาม

คำชี้แจง

- 1.โปรดทำเครื่องหมาย ✓ ใน ( ) ข้อที่ตรงกับความเป็นจริง และความคิดเห็นของท่านมากที่สุด
2. ข้อมูลที่ได้จากแบบสอบถามนี้ จะใช้ในการเขียนรายงานผลการปฏิบัติตามมาตรการป้องกันและแก้ไขผลกระทบสิ่งแวดล้อม และมาตรการติดตามตรวจสอบคุณภาพสิ่งแวดล้อมเท่านั้น ดังนั้นผู้ที่ตอบแบบสอบถามจะไม่ได้รับผลกระทบใดๆ จากการตอบแบบสอบถามนี้

ชื่อผู้ให้สัมภาษณ์.....บ้านเลขที่ 151/3 หมู่ที่ 4.....

ตำบล.....อำเภอ.....จังหวัด.....นครศรีธรรมราช.....

ส่วนที่ 1 แบบสอบถามข้อมูลพื้นฐานส่วนบุคคล

คำชี้แจง ทำเครื่องหมาย / ลงใน ( ) หน้าข้อความหรือเติมคำตอบลงในช่องว่าง

1. เพศ

(✓) 1 ชาย ( ) 2 หญิง

2. อายุ 25 ปี

( ) 1 อายุ 60 - 69 ( ) 2 อายุ 70 - 79

( ) 3 อายุ 80 ปีขึ้นไป

3. สถานภาพในชุมชน

( ) 1 กำนัน (✓) 2 ผู้ใหญ่บ้าน

( ) 3 อสม. ( ) 4 อื่นๆ (ระบุ).....

4. สถานภาพสมรส

- ( ) 1 โสด (✓) 2 คู่  
( ) 3 หย่า / หม้าย ( ) 4 แยก

5. ระดับการศึกษา

- ( ) 1 ไม่ได้เรียนหนังสือ ( ) 2 ประถมศึกษาปีที่ 4  
(✓) 3 มัธยมศึกษา ( ) 4 อื่นๆ (ระบุ).....

6. ศาสนา

- (✓) 1 พุทธ ( ) 2 คริสต์  
( ) 3 อิสลาม ( ) 4 อื่นๆ (ระบุ).....

7. ท่านมีรายได้เพียงพอหรือไม่

- (✓) 1 พอใช้จ่าย ( ) 2 ไม่พอใช้จ่ายแต่ไม่มีหนี้สิน  
( ) 3 ไม่พอใช้จ่ายและมีหนี้สิน ( ) 4 เหลือใช้มีไว้เก็บ

8. ท่านอยู่อาศัยในชุมชนนี้เป็นระยะเวลานานเท่าใด

- ( ) 1 น้อยกว่า 1 ปี ( ) 2 1-5 ปี  
( ) 3 11-20 ปี (✓) 4 21-30 ปี

ส่วนที่ 2 ความวิตกกังวล และผลกระทบที่เกิดจากการดำเนินโครงการเหมืองแร่โครงการเหมืองแร่ฮิปซัมและแอนไฮไดรต์ (ระยะดำเนินการ)

1. ท่านมีความวิตกกังวลในการประกอบกิจกรรมการทำเหมืองแร่โครงการเหมืองแร่ฮิปซัมและแอนไฮไดรต์ หรือไม่

- ( ) วิตกกังวล โปรดระบุ.....  
(✓) ไม่วิตกกังวล

2. ท่านเคยได้รับผลกระทบจากกิจกรรมการทำเหมืองแร่โครงการเหมืองแร่ฮิปซัมและแอนไฮไดรต์ หรือไม่

- ( ) เคย (✓) ไม่เคย

ผลกระทบสิ่งแวดล้อม	ไม่เคย	น้อย	ปานกลาง	มาก	มากที่สุด
1.ด้านฝุ่นละออง	✓				
2.ด้านการคมนาคม	✓				
3.ด้านเสียงดังรบกวน	✓				
4.ด้านกลิ่นเหม็นรบกวน	✓				
5.ด้านสุขภาพภัย	✓				
6.ด้านใช้น้ำ/คุณภาพของน้ำ	✓				
7.พื้นที่ทำกินบริเวณใกล้เคียงโครงการเหมืองแร่โครงการเหมืองแร่ฮิปซัมและแอนไฮไดรต์	✓				
8.ด้านแรงสั่นสะเทือนจากการระเบิดเหมืองแร่	✓				
9. อื่นๆ (ระบุ)	✓				

ส่วนที่ 3 ปัญหาที่เกิดจากการดำเนินโครงการเหมืองแร่โครงการเหมืองแร่ยิปซัมและแอนไฮไดรต์ (ระยะดำเนินการ)

( ) มีปัญหา (โปรดระบุ)

(☒) ไม่มีปัญหา

- 3.1 ด้านฝุ่นละออง.....
- 3.2 ด้านการคมนาคม.....
- 3.3 ด้านเสียงดังรบกวน.....
- 3.4 ด้านกลิ่นเหม็นรบกวน.....
- 3.5 ด้านอุทกภัย.....
- 3.6 ด้านใช้น้ำ/คุณภาพของน้ำ.....
- 3.7 พื้นที่ทำกินบริเวณใกล้เคียงโครงการเหมืองแร่โครงการเหมืองแร่ยิปซัมและแอนไฮไดรต์.....
- 3.8 ด้านแรงสั่นสะเทือนจากการระเบิดเหมืองแร่.....
- 3.9 อื่นๆ (ระบุ).....

ส่วนที่ 4 ทศนคติต่อโครงการเหมืองแร่โครงการเหมืองแร่ยิปซัมและแอนไฮไดรต์ (ระยะดำเนินการ)

1. ท่านคิดว่าการทำเหมืองแร่ยิปซัมและแอนไฮไดรต์ ที่ผ่านมายัง บริษัท สุดมิน จำกัด (บริษัท ยูนิโสม จำกัด รับช่วง ฯ) ก่อให้เกิดผลดีอย่างไร

ผลดี (ตอบได้มากกว่า 1 ข้อ)

( ) เศรษฐกิจดีขึ้น

(☒) สร้างงานให้กับประชาชนในชุมชน

(☒) เสริมสร้างชื่อเสียงให้ชุมชน

ผลเสีย (ตอบได้มากกว่า 1 ข้อ)

( ) ปัญหาน้ำเสีย

( ) ปัญหาขยะมูลฝอย

( ) ปัญหาเสียงดัง

( ) ปัญหาฝุ่นละออง

( ) ปัญหาน้ำท่วม

2. ท่านอยากให้ทางโครงการเหมืองแร่โครงการเหมืองแร่ยิปซัมและแอนไฮไดรต์ ช่วยเหลือท่านในด้านใด

.....

.....

.....

.....

.....

3.ท่านต้องการให้ทางโครงการเหมืองแร่โครงการเหมืองแร่ยิปซัมและแอนไฮไดรต์ ควบคุมดูแลผลกระทบด้านใดเป็นพิเศษ.....

.....

.....

-----ขอขอบคุณทุกท่านที่สละเวลาในการตอบแบบสอบถาม-----

แบบสอบถามสภาพเศรษฐกิจ สังคม และความคิดเห็น

โครงการเหมืองแร่ แร่โอปัมและแอนไฮไดรต์

ประทานบัตรที่ 33154/16452 ของ บริษัท สุดมิน จำกัด (บริษัท ยูนิโสม จำกัด รับช่วง ฯ)

รายละเอียดโครงการ

บริษัท สุดมิน จำกัด (บริษัท ยูนิโสม จำกัด รับช่วง ฯ) ได้ทำโครงการเหมืองแร่โครงการเหมืองแร่โอปัมและแอนไฮไดรต์ ประทานบัตรที่ 33154/16452 มีพื้นที่ มีพื้นที่ 81-3-79 ไร่ ที่หมู่ที่ 4 ตำบลทุ่งใหญ่ อำเภอทุ่งใหญ่ จังหวัดนครศรีธรรมราช จัดเป็นโครงการที่ต้องจัดทำรายงานผลการปฏิบัติตามมาตรการป้องกันและแก้ไขผลกระทบสิ่งแวดล้อม และมาตรการติดตามตรวจสอบคุณภาพสิ่งแวดล้อม ตามประกาศกระทรวงทรัพยากรธรรมชาติและสิ่งแวดล้อม เสนอต่อนักงานนโยบายและแผนทรัพยากรธรรมชาติและสิ่งแวดล้อม

ในการจัดทำรายงานดังกล่าว ต้องมีการสำรวจความคิดเห็นของประชาชนที่อยู่ใกล้เคียงพื้นที่โครงการ เพื่อนำไปประกอบในการจัดทำรายงานเพื่อให้มีความสอดคล้องกับความคิดเห็นของประชาชนมากที่สุด จึงใคร่ขอความกรุณาจากท่านในการตอบคำถามทุกข้อตามความเป็นจริง โดยที่ท่านจะไม่ได้รับผลกระทบใดๆ ทั้งสิ้น ทางคณะผู้จัดทำรายงาน จะเก็บข้อมูลต่างๆ เหล่านี้ไว้เป็นความลับ และขอขอบคุณเป็นอย่างยิ่งที่กรุณาเสียสละเวลาตอบแบบสอบถาม

คำชี้แจง

- 1.โปรดทำเครื่องหมาย ✓ ใน ( ) ข้อที่ตรงกับความเป็นจริง และความคิดเห็นของท่านมากที่สุด
2. ข้อมูลที่ได้จากแบบสอบถามนี้ จะใช้ในการเขียนรายงานผลการปฏิบัติตามมาตรการป้องกันและแก้ไขผลกระทบสิ่งแวดล้อม และมาตรการติดตามตรวจสอบคุณภาพสิ่งแวดล้อมเท่านั้น ดังนั้นผู้ที่ตอบแบบสอบถามจะไม่ได้รับผลกระทบใดๆ จากการตอบแบบสอบถามนี้

ชื่อผู้ให้สัมภาษณ์.....บ้านเลขที่.....หมู่ที่.....

ตำบล.....อำเภอ.....ทุ่งใหญ่.....จังหวัด.....นครศรีธรรมราช.....

ส่วนที่ 1 แบบสอบถามข้อมูลพื้นฐานส่วนบุคคล

คำชี้แจง ทำเครื่องหมาย / ลงใน ( ) หน้าข้อความหรือเติมคำตอบลงในช่องว่าง

1. เพศ

( ) 1 ชาย

(✓) 2 หญิง

2. อายุ 38 ปี

( ) 1 อายุ 60 - 69

( ) 2 อายุ 70 - 79

( ) 3 อายุ 80 ปีขึ้นไป

3. สถานภาพในชุมชน

( ) 1 กำนัน

( ) 2 ผู้ใหญ่บ้าน

(✓) 3 อสม.

( ) 4 อื่นๆ (ระบุ).....

4. สถานภาพสมรส

- ( ) 1 โสด (✓) 2 คู่  
( ) 3 หย่า / หม้าย ( ) 4 แยก

5. ระดับการศึกษา

- ( ) 1 ไม่ได้เรียนหนังสือ ( ) 2 ประถมศึกษาปีที่ 4  
( ) 3 มัธยมศึกษา (✓) 4 อื่นๆ (ระบุ) 91.67

6. ศาสนา

- (✓) 1 พุทธ ( ) 2 คริสต์  
( ) 3 อิสลาม ( ) 4 อื่นๆ (ระบุ) .....

7. ท่านมีรายได้เพียงพอหรือไม่

- (✓) 1 พอใช้จ่าย ( ) 2 ไม่พอใช้จ่ายแต่ไม่มีหนี้สิน  
( ) 3 ไม่พอใช้จ่ายและมีหนี้สิน ( ) 4 เหลือใช้มีไว้เก็บ

8. ท่านอยู่อาศัยในชุมชนนี้เป็นระยะเวลาานเท่าใด

- ( ) 1 น้อยกว่า 1 ปี ( ) 2 1-5 ปี  
( ) 3 11-20 ปี (✓) 4 21-30 ปี

ส่วนที่ 2 ความวิตกกังวล และผลกระทบที่เกิดจากการดำเนินโครงการเหมืองแร่โครงการเหมืองแร่ฮิปปัมและแอนไฮโดรต์ (ระยะดำเนินการ)

1. ท่านมีความวิตกกังวลในการประกอบกิจกรรมการทำเหมืองแร่โครงการเหมืองแร่ฮิปปัมและแอนไฮโดรต์ หรือไม่

- ( ) วิตกกังวล โปรดระบุ.....  
(✓) ไม่วิตกกังวล

2. ท่านเคยได้รับผลกระทบจากกิจกรรมการทำเหมืองแร่โครงการเหมืองแร่ฮิปปัมและแอนไฮโดรต์ หรือไม่

- ( ) เคย (✓) ไม่เคย

ผลกระทบสิ่งแวดล้อม	ไม่เลย	น้อย	ปานกลาง	มาก	มากที่สุด
1.ด้านฝุ่นละออง	✓				
2.ด้านการคมนาคม	✓				
3.ด้านเสียงดังรบกวน	✓				
4.ด้านกลิ่นเหม็นรบกวน	✓				
5.ด้านอุทกภัย	✓				
6.ด้านใช้น้ำ/คุณภาพของน้ำ	✓				
7.พื้นที่ทำกินบริเวณใกล้เคียงโครงการเหมืองแร่โครงการเหมืองแร่ฮิปปัมและแอนไฮโดรต์	✓				
8.ด้านแรงสั่นสะเทือนจากการระเบิดเหมืองแร่	✓				
9. อื่นๆ (ระบุ)	✓				

ส่วนที่ 3 ปัญหาที่เกิดจากการดำเนินโครงการเหมืองแร่โครงการเหมืองแร่ยิปซัมและแอนไฮไดรต์ (ระยะดำเนินการ)

( ) มีปัญหา (โปรดระบุ)

(✓) ไม่มีปัญหา

- 3.1 ด้านฝุ่นละออง.....
- 3.2 ด้านการคมนาคม.....
- 3.3 ด้านเสียงดังรบกวน.....
- 3.4 ด้านกลิ่นเหม็นรบกวน.....
- 3.5 ด้านอุทกภัย.....
- 3.6 ด้านใช้น้ำ/คุณภาพของน้ำ.....
- 3.7 พื้นที่ทำกินบริเวณใกล้เคียงโครงการเหมืองแร่โครงการเหมืองแร่ยิปซัมและแอนไฮไดรต์.....
- 3.8 ด้านแรงสั่นสะเทือนจากการระเบิดเหมืองแร่.....
- 3.9 อื่นๆ (ระบุ).....

ส่วนที่ 4 ทิศนคติต่อโครงการเหมืองแร่โครงการเหมืองแร่ยิปซัมและแอนไฮไดรต์ (ระยะดำเนินการ)

1. ท่านคิดว่าการทำเหมืองแร่ยิปซัมและแอนไฮไดรต์ ที่ผ่านมามีบริษัท สุดมิน จำกัด (บริษัท ยูนิโสม จำกัด รับช่วง ฯ) ก่อให้เกิดผลดีอย่างไร

ผลดี (ตอบได้มากกว่า 1 ข้อ)

( ) เศรษฐกิจดีขึ้น

(✓) สร้างงานให้กับประชาชนในชุมชน

(✓) เสริมสร้างชื่อเสียงให้ชุมชน

ผลเสีย (ตอบได้มากกว่า 1 ข้อ)

( ) ปัญหาน้ำเสีย

( ) ปัญหาขยะมูลฝอย

( ) ปัญหาเสียงดัง

( ) ปัญหาฝุ่นละออง

( ) ปัญหาน้ำท่วม

2. ท่านอยากให้ทางโครงการเหมืองแร่โครงการเหมืองแร่ยิปซัมและแอนไฮไดรต์ ช่วยเหลือท่านในด้านใด

.....

.....

.....

.....

.....

3.ท่านต้องการให้ทางโครงการเหมืองแร่โครงการเหมืองแร่ยิปซัมและแอนไฮไดรต์ ควบคุมดูแลผลกระทบด้านใดเป็นพิเศษ.....

.....

.....

-----ขอขอบคุณทุกท่านที่สละเวลาในการตอบแบบสอบถาม-----



แบบสอบถามสภาพเศรษฐกิจ สังคม และความคิดเห็น

โครงการเหมืองแร่ แร่ยิปซัมและแอนไฮไดรต์

ประทานบัตรที่ 33154/16452 ของ บริษัท สุดมิน จำกัด (บริษัท ยูนิโสม จำกัด รับช่วง ฯ)

รายละเอียดโครงการ

บริษัท สุดมิน จำกัด (บริษัท ยูนิโสม จำกัด รับช่วง ฯ) ได้ทำโครงการเหมืองแร่โครงการเหมืองแร่ยิปซัมและแอนไฮไดรต์ ประทานบัตรที่ 33154/16452 มีพื้นที่ มีพื้นที่ 81-3-79 ไร่ ที่หมู่ที่ 4 ตำบลทุ่งใหญ่ อำเภอลำทะเมนชัย จังหวัดนครราชสีมา จัดเป็นโครงการที่ต้องจัดทำรายงานผลการปฏิบัติตามมาตรการป้องกันและแก้ไขผลกระทบสิ่งแวดล้อม และมาตรการติดตามตรวจสอบคุณภาพสิ่งแวดล้อม ตามประกาศกระทรวงทรัพยากรธรรมชาติและสิ่งแวดล้อม เสนอต่อสำนักงานนโยบายและแผนทรัพยากรธรรมชาติและสิ่งแวดล้อม

ในการจัดทำรายงานดังกล่าว ต้องมีการสำรวจความคิดเห็นของประชาชนที่อยู่ใกล้เคียงพื้นที่โครงการ เพื่อนำไปประกอบในการจัดทำรายงานเพื่อให้มีความสอดคล้องกับความคิดเห็นของประชาชนมากที่สุด จึงใคร่ขอความกรุณาจากท่านในการตอบคำถามทุกข้อตามความเป็นจริง โดยที่ท่านจะไม่ได้รับผลกระทบใดๆ ทั้งสิ้น ทางคณะผู้จัดทำรายงาน จะเก็บข้อมูลต่างๆ เหล่านี้ไว้เป็นความลับ และขอขอบคุณเป็นอย่างยิ่งที่กรุณาเสียสละเวลาตอบแบบสอบถาม

คำชี้แจง

- 1.โปรดทำเครื่องหมาย ✓ ใน ( ) ข้อที่ตรงกับความเป็นจริง และความคิดเห็นของท่านมากที่สุด
2. ข้อมูลที่ได้จากแบบสอบถามนี้ จะใช้ในการเขียนรายงานผลการปฏิบัติตามมาตรการป้องกันและแก้ไขผลกระทบสิ่งแวดล้อม และมาตรการติดตามตรวจสอบคุณภาพสิ่งแวดล้อมเท่านั้น ดังนั้นผู้ที่ตอบแบบสอบถามจะไม่ได้รับผลกระทบใดๆ จากกิจกรรมของโครงการ

ชื่อผู้ให้สัมภาษณ์.....บ้านเลขที่ 184/5 หมู่ที่ 4

ตำบล.....อำเภอ.....ทุ่งใหญ่.....จังหวัด.....นครราชสีมา.....

ส่วนที่ 1 แบบสอบถามข้อมูลพื้นฐานส่วนบุคคล

คำชี้แจง ทำเครื่องหมาย / ลงใน ( ) หน้าข้อความหรือเติมคำตอบลงในช่องว่าง

1. เพศ

( ) 1 ชาย

(X) 2 หญิง

2. อายุ 39 ปี

( ) 1 อายุ 60 - 69

( ) 2 อายุ 70 - 79

( ) 3 อายุ 80 ปีขึ้นไป

3. สถานภาพในชุมชน

( ) 1 กำนัน

( ) 2 ผู้ใหญ่บ้าน

( ) 3 อสม.

( ) 4 อื่นๆ (ระบุ) .....

ชุมชนใกล้เคียง

4. สถานภาพสมรส

- ( ) 1 โสด (✓) 2 คู่  
( ) 3 หย่า / หม้าย ( ) 4 แยก

5. ระดับการศึกษา

- ( ) 1 ไม่ได้เรียนหนังสือ ( ) 2 ประถมศึกษาปีที่ 4 ✓  
( ) 3 มัธยมศึกษา (✓) 4 อื่นๆ (ระบุ)..... ๗.๐๗๕

6. ศาสนา

- (✓) 1 พุทธ ( ) 2 คริสต์  
( ) 3 อิสลาม ( ) 4 อื่นๆ (ระบุ).....

7. ท่านมีรายได้เพียงพอหรือไม่

- (✓) 1 พอใช้จ่าย ( ) 2 ไม่พอใช้จ่ายแต่ไม่มีหนี้สิน  
( ) 3 ไม่พอใช้จ่ายและมีหนี้สิน ( ) 4 เหลือใช้มีไว้เก็บ

8. ท่านอยู่อาศัยในชุมชนนี้เป็นระยะเวลานานเท่าใด

- ( ) 1 น้อยกว่า 1 ปี ( ) 2 1-5 ปี  
( ) 3 11-20 ปี (✓) 4 21-30 ปี

**ส่วนที่ 2 ความวิตกกังวล และผลกระทบที่เกิดจากการดำเนินโครงการเหมืองแร่โครงการเหมืองแร่ยับยั้งและแอนไฮโดรไรต์ (ระยะดำเนินการ)**

1. ท่านมีความวิตกกังวลในการประกอบกิจกรรมการทำเหมืองแร่โครงการเหมืองแร่ยับยั้งและแอนไฮโดรไรต์ หรือไม่

- ( ) วิตกกังวล โปรดระบุ.....  
(✓) ไม่วิตกกังวล

2. ท่านเคยได้รับผลกระทบจากกิจกรรมการทำเหมืองแร่โครงการเหมืองแร่ยับยั้งและแอนไฮโดรไรต์ หรือไม่

- ( ) เคย (✓) ไม่เคย

ผลกระทบสิ่งแวดล้อม	ไม่เคย	น้อย	ปานกลาง	มาก	มากที่สุด
1.ด้านฝุ่นละออง	✓				
2.ด้านการคมนาคม	✓				
3.ด้านเสียงดังรบกวน		✓			
4.ด้านกลิ่นเหม็นรบกวน	✓				
5.ด้านอุทกภัย	✓				
6.ด้านใช้น้ำ/คุณภาพของน้ำ	✓				
7.พื้นที่ทำกินบริเวณใกล้เคียงโครงการเหมืองแร่โครงการเหมืองแร่ยับยั้งและแอนไฮโดรไรต์	✓				
8.ด้านแรงสั่นสะเทือนจากการระเบิดเหมืองแร่		✓			
9. อื่นๆ (ระบุ)	✓				

ส่วนที่ 3 ปัญหาที่เกิดจากการดำเนินโครงการเหมืองแร่โครงการเหมืองแร่ยิปซัมและแอนไฮไดรต์ (ระยะดำเนินการ)

☒ มีปัญหา (โปรดระบุ)

☐ ไม่มีปัญหา

- 3.1 ด้านฝุ่นละออง.....
- 3.2 ด้านการคมนาคม.....
- 3.3 ด้านเสียงดังรบกวน..... จากโรงโม่
- 3.4 ด้านกลิ่นเหม็นรบกวน.....
- 3.5 ด้านอุทกภัย.....
- 3.6 ด้านใช้น้ำ/คุณภาพของน้ำ.....
- 3.7 พื้นที่ทำกินบริเวณใกล้เคียงโครงการเหมืองแร่โครงการเหมืองแร่ยิปซัมและแอนไฮไดรต์.....
- 3.8 ด้านแรงสั่นสะเทือนจากการระเบิดเหมืองแร่.....
- 3.9 อื่นๆ (ระบุ).....

ส่วนที่ 4 ทศนคติต่อโครงการเหมืองแร่โครงการเหมืองแร่ยิปซัมและแอนไฮไดรต์ (ระยะดำเนินการ)

1. ท่านคิดว่าการทำเหมืองแร่ยิปซัมและแอนไฮไดรต์ ที่ผ่านมาบริษัท สูดมิน จำกัด (บริษัท ยูนิโอม จำกัด รับช่วง ฯ) ก่อให้เกิดผลดีอย่างไร

ผลดี (ตอบได้มากกว่า 1 ข้อ)

☒ เศรษฐกิจดีขึ้น

☒ สร้างงานให้กับประชาชนในชุมชน

☒ เสริมสร้างชื่อเสียงให้ชุมชน

ผลเสีย (ตอบได้มากกว่า 1 ข้อ)

☐ ปัญหาน้ำเสีย

☐ ปัญหาขยะมูลฝอย

☒ ปัญหาเสียงดัง

☐ ปัญหาฝุ่นละออง

☐ ปัญหาน้ำท่วม

2. ท่านอยากให้ทางโครงการเหมืองแร่โครงการเหมืองแร่ยิปซัมและแอนไฮไดรต์ ช่วยเหลือท่านในด้านใด

.....

.....

.....

.....

3.ท่านต้องการให้ทางโครงการเหมืองแร่โครงการเหมืองแร่ยิปซัมและแอนไฮไดรต์ ควบคุมดูแลผลกระทบด้านใดเป็นพิเศษ.....

.....

.....

-----ขอขอบคุณทุกท่านที่สละเวลาในการตอบแบบสอบถาม-----

แบบสอบถามสภาพเศรษฐกิจ สังคม และความคิดเห็น

โครงการเหมืองแร่ แร่ใยหินและแอนไฮไดรต์

ประทานบัตรที่ 33154/16452 ของ บริษัท สุดมิน จำกัด (บริษัท ยูนิโสม จำกัด รับช่วง ฯ)

รายละเอียดโครงการ

บริษัท สุดมิน จำกัด (บริษัท ยูนิโสม จำกัด รับช่วง ฯ) ได้ทำโครงการเหมืองแร่โครงการเหมืองแร่ใยหินและแอนไฮไดรต์ ประทานบัตรที่ 33154/16452 มีพื้นที่ มีพื้นที่ 81-3-79 ไร่ ที่หมู่ที่ 4 ตำบลทุ่งใหญ่ อำเภอทุ่งใหญ่ จังหวัดนครศรีธรรมราช จัดเป็นโครงการที่ต้องจัดทำรายงานผลการปฏิบัติตามมาตรการป้องกันและแก้ไขผลกระทบสิ่งแวดล้อม และมาตรการติดตามตรวจสอบคุณภาพสิ่งแวดล้อม ตามประกาศกระทรวงทรัพยากรธรรมชาติและสิ่งแวดล้อม เสนอต่อสำนักงานนโยบายและแผนทรัพยากรธรรมชาติและสิ่งแวดล้อม

ในการจัดทำรายงานดังกล่าว ต้องมีการสำรวจความคิดเห็นของประชาชนที่อยู่ใกล้เคียงพื้นที่โครงการ เพื่อนำไปประกอบในการจัดทำรายงานเพื่อให้มีความสอดคล้องกับความคิดเห็นของประชาชนมากที่สุด จึงใคร่ขอความกรุณาจากท่านในการตอบคำถามทุกข้อตามความเป็นจริง โดยที่ท่านจะไม่ได้รับผลกระทบใดๆ ทั้งสิ้น ทางคณะผู้จัดทำรายงาน จะเก็บข้อมูลต่างๆ เหล่านี้ไว้เป็นความลับ และขอขอบคุณเป็นอย่างยิ่งที่กรุณาเสียสละเวลาตอบแบบสอบถาม

คำชี้แจง

- โปรดทำเครื่องหมาย ✓ ใน ( ) ข้อที่ตรงกับความเป็นจริง และความคิดเห็นของท่านมากที่สุด
- ข้อมูลที่ได้จากแบบสอบถามนี้ จะใช้ในการเขียนรายงานผลการปฏิบัติตามมาตรการป้องกันและแก้ไขผลกระทบสิ่งแวดล้อม และมาตรการติดตามตรวจสอบคุณภาพสิ่งแวดล้อมเท่านั้น ดังนั้นผู้ที่ตอบแบบสอบถามจะไม่ได้รับผลกระทบใดๆ จากกระบวนการนี้

ชื่อผู้ให้สัมภาษณ์..... เลขที่..... หมู่ที่.....

ตำบล..... อำเภอ..... ทุ่งใหญ่..... จังหวัด..... นครศรีธรรมราช.....

ส่วนที่ 1 แบบสอบถามข้อมูลพื้นฐานส่วนบุคคล

คำชี้แจง ทำเครื่องหมาย / ลงใน ( ) หน้าข้อความหรือเติมคำตอบลงในช่องว่าง

1. เพศ

(✓) 1 ชาย

( ) 2 หญิง

2. อายุ 45 ปี

( ) 1 อายุ 60 - 69

( ) 2 อายุ 70 - 79

( ) 3 อายุ 80 ปีขึ้นไป

3. สถานภาพในชุมชน

( ) 1 กำนัน

( ) 2 ผู้ใหญ่บ้าน

( ) 3 อสม.

( ) 4 อื่นๆ (ระบุ).....

4. สถานภาพสมรส

- ( ) 1 โสด (✓) 2 คู่  
( ) 3 หย่า / หม้าย ( ) 4 แยก

5. ระดับการศึกษา

- ( ) 1 ไม่ได้เรียนหนังสือ ( ) 2 ประถมศึกษาปีที่ 4  
( ) 3 มัธยมศึกษา ( ) 4 อื่นๆ (ระบุ) ม.ศ. ๖/๑๖๒.

6. ศาสนา

- (✓) 1 พุทธ ( ) 2 คริสต์  
( ) 3 อิสลาม ( ) 4 อื่นๆ (ระบุ) .....

7. ท่านมีรายได้เพียงพอหรือไม่

- (✓) 1 พอใช้จ่าย ( ) 2 ไม่พอใช้จ่ายแต่ไม่มีหนี้สิน  
( ) 3 ไม่พอใช้จ่ายและมีหนี้สิน ( ) 4 เหลือใช้มีไว้เก็บ

8. ท่านอยู่อาศัยในชุมชนนี้เป็นระยะเวลานานเท่าใด

- ( ) 1 น้อยกว่า 1 ปี ( ) 2 1-5 ปี  
( ) 3 11-20 ปี (✓) 4 21-30 ปี

ส่วนที่ 2 ความวิตกกังวล และผลกระทบที่เกิดจากการดำเนินโครงการเหมืองแร่โครงการเหมืองแร่ยิปซัมและแอนไฮไดรต์ (ระยะดำเนินการ)

1. ท่านมีความวิตกกังวลในการประกอบกิจกรรมการทำเหมืองแร่โครงการเหมืองแร่ยิปซัมและแอนไฮไดรต์ หรือไม่

- ( ) วิตกกังวล โปรดระบุ.....  
(✓) ไม่วิตกกังวล

2. ท่านเคยได้รับผลกระทบจากกิจกรรมการทำเหมืองแร่โครงการเหมืองแร่ยิปซัมและแอนไฮไดรต์ หรือไม่

- (✓) เคย ( ) ไม่เคย

ผลกระทบสิ่งแวดล้อม	ไม่เคย	น้อย	ปานกลาง	มาก	มากที่สุด
1.ด้านฝุ่นละออง		✓			
2.ด้านการคมนาคม		✓			
3.ด้านเสียงดังรบกวน		✓			
4.ด้านกลิ่นเหม็นรบกวน	✓				
5.ด้านอุทกภัย	✓				
6.ด้านใช้น้ำ/คุณภาพของน้ำ	✓				
7.พื้นที่ทำกินบริเวณใกล้เคียงโครงการเหมืองแร่โครงการเหมืองแร่ยิปซัมและแอนไฮไดรต์	✓				
8.ด้านแรงสั่นสะเทือนจากการระเบิดเหมืองแร่		✓			
9. อื่นๆ (ระบุ)	✓				

ส่วนที่ 3 ปัญหาที่เกิดจากการดำเนินโครงการเหมืองแร่โครงการเหมืองแร่ยับยั้งและแอนไฮไดรต์ (ระยะดำเนินการ)

☒ มีปัญหา (โปรดระบุ) ☐ ไม่มีปัญหา

- 3.1 ด้านฝุ่นละออง.....*กรดกำมะถัน 10 ลิตร*
- 3.2 ด้านการคมนาคม.....
- 3.3 ด้านเสียงดังรบกวน.....
- 3.4 ด้านกลิ่นเหม็นรบกวน.....
- 3.5 ด้านอุทกภัย.....
- 3.6 ด้านใช้น้ำ/คุณภาพของน้ำ.....
- 3.7 พื้นที่ทำกินบริเวณใกล้เคียงโครงการเหมืองแร่โครงการเหมืองแร่ยับยั้งและแอนไฮไดรต์.....
- 3.8 ด้านแรงสั่นสะเทือนจากการระเบิดเหมืองแร่.....
- 3.9 อื่นๆ (ระบุ).....

ส่วนที่ 4 ทศคนคิดต่อโครงการเหมืองแร่โครงการเหมืองแร่ยับยั้งและแอนไฮไดรต์ (ระยะดำเนินการ)

1. ท่านคิดว่าการทำเหมืองแร่ยับยั้งและแอนไฮไดรต์ ที่ผ่านมายัง บริษัท สูดมิน จำกัด (บริษัท ยูนิโสม จำกัด รับช่วง ฯ) ก่อให้เกิดผลดีอย่างไร

ผลดี (ตอบได้มากกว่า 1 ข้อ)

☒ เศรษฐกิจดีขึ้น

☒ สร้างงานให้กับประชาชนในชุมชน

☒ เสริมสร้างชื่อเสียงให้ชุมชน

ผลเสีย (ตอบได้มากกว่า 1 ข้อ)

☐ ปัญหาน้ำเสีย

☐ ปัญหาขยะมูลฝอย

☐ ปัญหาเสียงดัง

☒ ปัญหาฝุ่นละออง

☐ ปัญหาน้ำท่วม

2. ท่านอยากให้ทางโครงการเหมืองแร่โครงการเหมืองแร่ยับยั้งและแอนไฮไดรต์ ช่วยเหลือท่านในด้านใด

.....

.....

.....

.....

.....

3.ท่านต้องการให้ทางโครงการเหมืองแร่โครงการเหมืองแร่ยับยั้งและแอนไฮไดรต์ ควบคุมดูแลผลกระทบด้านใดเป็นพิเศษ.....

.....

.....

-----ขอขอบคุณทุกท่านที่สละเวลาในการตอบแบบสอบถาม-----

แบบสอบถามสภาพเศรษฐกิจ สังคม และความคิดเห็น

โครงการเหมืองแร่ แร่ยิปซัมและแอนไฮไดรต์

ประทานบัตรที่ 33154/16452 ของ บริษัท สุดมิน จำกัด (บริษัท ยูนิโสม จำกัด รับช่วง ฯ)

รายละเอียดโครงการ

บริษัท สุดมิน จำกัด (บริษัท ยูนิโสม จำกัด รับช่วง ฯ) ได้ทำโครงการเหมืองแร่โครงการเหมืองแร่ยิปซัมและแอนไฮไดรต์ ประทานบัตรที่ 33154/16452 มีพื้นที่ มีพื้นที่ 81-3-79 ไร่ ที่หมู่ที่ 4 ตำบลทุ่งใหญ่ อำเภอทุ่งใหญ่ จังหวัดนครศรีธรรมราช จัดเป็นโครงการที่ต้องจัดทำรายงานผลการปฏิบัติตามมาตรการป้องกันและแก้ไขผลกระทบสิ่งแวดล้อม และมาตรการติดตามตรวจสอบคุณภาพสิ่งแวดล้อม ตามประกาศกระทรวงทรัพยากรธรรมชาติและสิ่งแวดล้อม เสนอต่อสำนักงานนโยบายและแผนทรัพยากรธรรมชาติและสิ่งแวดล้อม

ในการจัดทำรายงานดังกล่าว ต้องมีการสำรวจความคิดเห็นของประชาชนที่อยู่ใกล้เคียงพื้นที่โครงการ เพื่อนำไปประกอบในการจัดทำรายงานเพื่อให้มีความสอดคล้องกับความคิดเห็นของประชาชนมากที่สุด จึงใคร่ขอความกรุณาจากท่านในการตอบคำถามทุกข้อตามความเป็นจริง โดยที่ท่านจะไม่ได้รับผลกระทบใดๆ ทั้งสิ้น ทางคณะผู้จัดทำรายงาน จะเก็บข้อมูลต่างๆ เหล่านี้ไว้เป็นความลับ และขอขอบคุณเป็นอย่างยิ่งที่กรุณาเสียสละเวลาตอบแบบสอบถาม

คำชี้แจง

1. โปรดทำเครื่องหมาย ✓ ใน ( ) ข้อที่ตรงกับความเป็นจริง และความคิดเห็นของท่านมากที่สุด
2. ข้อมูลที่ได้จากแบบสอบถามนี้ จะใช้ในการเขียนรายงานผลการปฏิบัติตามมาตรการป้องกันและแก้ไขผลกระทบสิ่งแวดล้อม และมาตรการติดตามตรวจสอบคุณภาพสิ่งแวดล้อมเท่านั้น ดังนั้นผู้ที่ตอบแบบสอบถามจะไม่ได้รับผลกระทบใดๆ จากการตอบแบบสอบถามนี้

ชื่อผู้ให้สัมภาษณ์.....บ้านเลขที่.....หมู่ที่.....

ตำบล.....อำเภอ.....ทุ่งใหญ่.....จังหวัด.....นครศรีธรรมราช.....

ส่วนที่ 1 แบบสอบถามข้อมูลพื้นฐานส่วนบุคคล

คำชี้แจง ทำเครื่องหมาย / ลงใน ( ) หน้าข้อความหรือเติมคำตอบลงในช่องว่าง

1. เพศ

( ) 1 ชาย (✓) 2 หญิง

2. อายุ.....ปี

(✓) 1 อายุ 60 - 69 ( ) 2 อายุ 70 - 79

( ) 3 อายุ 80 ปีขึ้นไป

3. สถานภาพในชุมชน

( ) 1 กำนัน

( ) 2 ผู้ใหญ่บ้าน

( ) 3 อสม.

( ) 4 อื่นๆ (ระบุ).....

4. สถานภาพสมรส

- ( ) 1 โสด (✓) 2 คู่  
( ) 3 หย่า / หม้าย ( ) 4 แยก

5. ระดับการศึกษา

- ( ) 1 ไม่ได้เรียนหนังสือ (✓) 2 ประถมศึกษาปีที่ 4  
( ) 3 มัธยมศึกษา ( ) 4 อื่นๆ (ระบุ).....

6. ศาสนา

- (✓) 1 พุทธ ( ) 2 คริสต์  
( ) 3 อิสลาม ( ) 4 อื่นๆ (ระบุ).....

7. ท่านมีรายได้เพียงพอหรือไม่

- ( ) 1 พอใช้จ่าย ( ) 2 ไม่พอใช้จ่ายแต่ไม่มีหนี้สิน  
( ) 3 ไม่พอใช้จ่ายและมีหนี้สิน (✓) 4 เหลือใช้มีไว้เก็บ

8. ท่านอยู่อาศัยในชุมชนนี้เป็นระยะเวลานานเท่าใด

- ( ) 1 น้อยกว่า 1 ปี ( ) 2 1-5 ปี  
( ) 3 11-20 ปี (✓) 4 21-30 ปี

ส่วนที่ 2 ความวิตกกังวล และผลกระทบที่เกิดจากการดำเนินโครงการเหมืองแร่โครงการเหมืองแร่ยับยั้งและแอนไฮโดรไรต์ (ระยะดำเนินการ)

1. ท่านมีความวิตกกังวลในการประกอบกิจกรรมการทำเหมืองแร่โครงการเหมืองแร่ยับยั้งและแอนไฮโดรไรต์ หรือไม่

- ( ) วิตกกังวล โปรดระบุ.....  
(✓) ไม่วิตกกังวล

2. ท่านเคยได้รับผลกระทบจากกิจกรรมการทำเหมืองแร่โครงการเหมืองแร่ยับยั้งและแอนไฮโดรไรต์ หรือไม่

- (✓) เคย ( ) ไม่เคย

ผลกระทบสิ่งแวดล้อม	ไม่เคย	น้อย	ปานกลาง	มาก	มากที่สุด
1.ด้านฝุ่นละออง		✓			
2.ด้านการคมนาคม	✓				
3.ด้านเสียงดังรบกวน		✓			
4.ด้านกลิ่นเหม็นรบกวน	✓				
5.ด้านอุทกภัย	✓				
6.ด้านใช้น้ำ/คุณภาพของน้ำ					
7.พื้นที่ทำกินบริเวณใกล้เคียงโครงการเหมืองแร่โครงการเหมืองแร่ยับยั้งและแอนไฮโดรไรต์	✓				
8.ด้านแรงสั่นสะเทือนจากการระเบิดเหมืองแร่		✓			
9. อื่นๆ (ระบุ)	✓				



ส่วนที่ 3 ปัญหาที่เกิดจากการดำเนินโครงการเหมืองแร่โครงการเหมืองแร่ยับยั้งและแอนไฮไดรต์ (ระยะดำเนินการ)

(✓) มีปัญหา (โปรดระบุ)

( ) ไม่มีปัญหา

- 3.1 ด้านฝุ่นละออง..... จากโรงโม่แร่
- 3.2 ด้านการคมนาคม..... -
- 3.3 ด้านเสียงดังรบกวน..... จากโรงโม่แร่
- 3.4 ด้านกลิ่นเหม็นรบกวน..... -
- 3.5 ด้านอุทกภัย..... -
- 3.6 ด้านใช้น้ำ/คุณภาพของน้ำ..... -
- 3.7 พื้นที่ทำกินบริเวณใกล้เคียงโครงการเหมืองแร่โครงการเหมืองแร่ยับยั้งและแอนไฮไดรต์..... -
- 3.8 ด้านแรงสั่นสะเทือนจากการระเบิดเหมืองแร่..... -
- 3.9 อื่นๆ (ระบุ)..... -

ส่วนที่ 4 ทศนคติดต่อโครงการเหมืองแร่โครงการเหมืองแร่ยับยั้งและแอนไฮไดรต์ (ระยะดำเนินการ)

1. ท่านคิดว่าการทำเหมืองแร่ยับยั้งและแอนไฮไดรต์ ที่ผ่านมายังมี สุตมิน จำกัด (บริษัท ยูนิโสม จำกัด รับช่วง ฯ) ก่อให้เกิดผลดีอย่างไร

ผลดี (ตอบได้มากกว่า 1 ข้อ)

(✓) เศรษฐกิจดีขึ้น

(✓) สร้างงานให้กับประชาชนในชุมชน

(✓) เสริมสร้างชื่อเสียงให้ชุมชน

ผลเสีย (ตอบได้มากกว่า 1 ข้อ)

( ) ปัญหาน้ำเสีย

( ) ปัญหาขยะมูลฝอย

( ) ปัญหาเสียงดัง

(✓) ปัญหาฝุ่นละออง

( ) ปัญหาน้ำท่วม

2. ท่านอยากให้ทางโครงการเหมืองแร่โครงการเหมืองแร่ยับยั้งและแอนไฮไดรต์ ช่วยเหลือท่านในด้านใด

.....

.....

.....

.....

.....

3.ท่านต้องการให้ทางโครงการเหมืองแร่โครงการเหมืองแร่ยับยั้งและแอนไฮไดรต์ ควบคุมดูแลผลกระทบด้านใดเป็นพิเศษ.....

.....

.....

————ขอขอบคุณทุกท่านที่สละเวลาในการตอบแบบสอบถาม————

แบบสอบถามสภาพเศรษฐกิจ สังคม และความคิดเห็น

โครงการเหมืองแร่ แร่ใยหินและแอนไฮไดรต์

ประทานบัตรที่ 33154/16452 ของ บริษัท สุดมิน จำกัด (บริษัท ยูนิโสม จำกัด รับช่วง ฯ)

รายละเอียดโครงการ

บริษัท สุดมิน จำกัด (บริษัท ยูนิโสม จำกัด รับช่วง ฯ) ได้ทำโครงการเหมืองแร่โครงการเหมืองแร่ใยหินและแอนไฮไดรต์ ประทานบัตรที่ 33154/16452 มีพื้นที่ มีพื้นที่ 81-3-79 ไร่ ที่หมู่ที่ 4 ตำบลทุ่งใหญ่ อำเภอทุ่งใหญ่ จังหวัดนครศรีธรรมราช จัดเป็นโครงการที่ต้องจัดทำรายงานผลการปฏิบัติตามมาตรการป้องกันและแก้ไขผลกระทบสิ่งแวดล้อม และมาตรการติดตามตรวจสอบคุณภาพสิ่งแวดล้อม ตามประกาศกระทรวงทรัพยากรธรรมชาติและสิ่งแวดล้อม เสนอต่อสำนักงานนโยบายและแผนทรัพยากรธรรมชาติและสิ่งแวดล้อม

ในการจัดทำรายงานฯดังกล่าว ต้องมีการสำรวจความคิดเห็นของประชาชนที่อยู่ใกล้เคียงพื้นที่โครงการเพื่อนำไปประกอบในการจัดทำรายงานเพื่อให้มีความสอดคล้องกับความคิดเห็นของประชาชนมากที่สุด จึงใคร่ขอความกรุณาจากท่านในการตอบคำถามทุกข้อตามความเป็นจริง โดยที่ท่านจะไม่ได้รับผลกระทบใดๆ ทั้งสิ้น ทางคณะผู้จัดทำรายงาน จะเก็บข้อมูลต่างๆ เหล่านี้ไว้เป็นความลับ และขอขอบคุณเป็นอย่างยิ่งที่กรุณาเสียสละเวลาตอบแบบสอบถาม

คำชี้แจง

- 1.โปรดทำเครื่องหมาย ✓ ใน ( ) ข้อที่ตรงกับความเป็นจริง และความคิดเห็นของท่านมากที่สุด
2. ข้อมูลที่ได้จากแบบสอบถามนี้ จะใช้ในการเขียนรายงานผลการปฏิบัติตามมาตรการป้องกันและแก้ไขผลกระทบสิ่งแวดล้อม และมาตรการติดตามตรวจสอบคุณภาพสิ่งแวดล้อมเท่านั้น ดังนั้นผู้ที่ตอบแบบสอบถามจะไม่ได้รับผลกระทบใดๆ จากการตอบแบบสอบถามนี้

ชื่อผู้ให้สัมภาษณ์..... เลขที่..... หมู่ที่.....

ตำบล..... อำเภอ..... ทุ่งใหญ่..... จังหวัด..... นครศรีธรรมราช.....

ส่วนที่ 1 แบบสอบถามข้อมูลพื้นฐานส่วนบุคคล

คำชี้แจง ทำเครื่องหมาย / ลงใน ( ) หน้าข้อความหรือเติมคำตอบลงในช่องว่าง

1. เพศ

( ) 1 ชาย

(✓) 2 หญิง

2. อายุ.....ปี

( ) 1 อายุ 60 - 69

( ) 2 อายุ 70 - 79

( ) 3 อายุ 80 ปีขึ้นไป

3. สถานภาพในชุมชน

( ) 1 กำนัน

( ) 2 ผู้ใหญ่บ้าน

( ) 3 อสม.

(✓) 4 อื่นๆ (ระบุ).....

4. สถานภาพสมรส

- (☒) 1 โสด ( ) 2 คู่  
( ) 3 หย่า / หม้าย ( ) 4 แยก

5. ระดับการศึกษา

- ( ) 1 ไม่ได้เรียนหนังสือ ( ) 2 ประถมศึกษาปีที่ 4  
( ) 3 มัธยมศึกษา (☒ 4 อื่นๆ (ระบุ)..... ๖. ๗. ๘. ๙. ๑๐. ๑๑. ๑๒. ๑๓. ๑๔. ๑๕. ๑๖. ๑๗. ๑๘. ๑๙. ๒๐. ๒๑. ๒๒. ๒๓. ๒๔. ๒๕. ๒๖. ๒๗. ๒๘. ๒๙. ๓๐. ๓๑. ๓๒. ๓๓. ๓๔. ๓๕. ๓๖. ๓๗. ๓๘. ๓๙. ๔๐. ๔๑. ๔๒. ๔๓. ๔๔. ๔๕. ๔๖. ๔๗. ๔๘. ๔๙. ๕๐. ๕๑. ๕๒. ๕๓. ๕๔. ๕๕. ๕๖. ๕๗. ๕๘. ๕๙. ๖๐. ๖๑. ๖๒. ๖๓. ๖๔. ๖๕. ๖๖. ๖๗. ๖๘. ๖๙. ๗๐. ๗๑. ๗๒. ๗๓. ๗๔. ๗๕. ๗๖. ๗๗. ๗๘. ๗๙. ๘๐. ๘๑. ๘๒. ๘๓. ๘๔. ๘๕. ๘๖. ๘๗. ๘๘. ๘๙. ๙๐. ๙๑. ๙๒. ๙๓. ๙๔. ๙๕. ๙๖. ๙๗. ๙๘. ๙๙. ๑๐๐.)

6. ศาสนา

- (☒) 1 พุทธ ( ) 2 คริสต์  
( ) 3 อิสลาม ( ) 4 อื่นๆ (ระบุ).....

7. ท่านมีรายได้เพียงพอหรือไม่

- (☒) 1 พอใช้จ่าย ( ) 2 ไม่พอใช้จ่ายแต่ไม่มีหนี้สิน  
( ) 3 ไม่พอใช้จ่ายและมีหนี้สิน ( ) 4 เหลือใช้มีไว้เก็บ

8. ท่านอยู่อาศัยในชุมชนนี้เป็นระยะเวลาานเท่าใด

- ( ) 1 น้อยกว่า 1 ปี ( ) 2 1-5 ปี  
( ) 3 11-20 ปี (☒ 4 21-30 ปี

**ส่วนที่ 2 ความวิตกกังวล และผลกระทบที่เกิดจากการดำเนินโครงการเหมืองแร่โครงการเหมืองแร่ฮิปปี้และแอนไฮโดรต์ (ระยะดำเนินการ)**

1. ท่านมีความวิตกกังวลในการประกอบกิจกรรมการทำเหมืองแร่โครงการเหมืองแร่ฮิปปี้และแอนไฮโดรต์ หรือไม่

- ( ) วิตกกังวล โปรดระบุ.....  
(☒) ไม่วิตกกังวล

2. ท่านเคยได้รับผลกระทบจากกิจกรรมการทำเหมืองแร่โครงการเหมืองแร่ฮิปปี้และแอนไฮโดรต์ หรือไม่

- (☒) เคย ( ) ไม่เคย

ผลกระทบสิ่งแวดล้อม	ไม่เคย	น้อย	ปานกลาง	มาก	มากที่สุด
1.ด้านฝุ่นละออง			<input checked="" type="checkbox"/>		
2.ด้านการคมนาคม			<input checked="" type="checkbox"/>		
3.ด้านเสียงดังรบกวน		<input checked="" type="checkbox"/>			
4.ด้านกลิ่นเหม็นรบกวน					
5.ด้านอุทกภัย					
6.ด้านใช้น้ำ/คุณภาพของน้ำ	<input checked="" type="checkbox"/>				
7.พื้นที่ทำกินบริเวณใกล้เคียงโครงการเหมืองแร่โครงการเหมืองแร่ฮิปปี้และแอนไฮโดรต์	<input checked="" type="checkbox"/>				
8.ด้านแรงสั่นสะเทือนจากการระเบิดเหมืองแร่			<input checked="" type="checkbox"/>		
9. อื่นๆ (ระบุ)	<input checked="" type="checkbox"/>				

ส่วนที่ 3 ปัญหาที่เกิดจากการดำเนินโครงการเหมืองแร่โครงการเหมืองแร่ยับยั้งและแอนไฮไดรต์ (ระยะดำเนินการ)

☒ มีปัญหา (โปรดระบุ)

☐ ไม่มีปัญหา

- 3.1 ด้านฝุ่นละออง.....จากเครื่องจักรทุก
- 3.2 ด้านการคมนาคม.....
- 3.3 ด้านเสียงดังรบกวน.....(เสียงจากเครื่องจักรทุก)
- 3.4 ด้านกลิ่นเหม็นรบกวน.....
- 3.5 ด้านอุทกภัย.....
- 3.6 ด้านใช้น้ำ/คุณภาพของน้ำ.....
- 3.7 พื้นที่ทำกินบริเวณใกล้เคียงโครงการเหมืองแร่โครงการเหมืองแร่ยับยั้งและแอนไฮไดรต์.....
- 3.8 ด้านแรงสั่นสะเทือนจากการระเบิดเหมืองแร่.....
- 3.9 อื่นๆ (ระบุ).....

ส่วนที่ 4 ทศนคติต่อโครงการเหมืองแร่โครงการเหมืองแร่ยับยั้งและแอนไฮไดรต์ (ระยะดำเนินการ)

1. ท่านคิดว่าการทำเหมืองแร่ยับยั้งและแอนไฮไดรต์ ที่ผ่านมาบริษัท สุดมิน จำกัด (บริษัท ยูนิโอม จำกัด รับช่วง ฯ) ก่อให้เกิดผลดีอย่างไร

ผลดี (ตอบได้มากกว่า 1 ข้อ)

☒ เศรษฐกิจดีขึ้น

☒ สร้างงานให้กับประชาชนในชุมชน

☒ เสริมสร้างชื่อเสียงให้ชุมชน

ผลเสีย (ตอบได้มากกว่า 1 ข้อ)

☐ ปัญหาน้ำเสีย

☐ ปัญหาขยะมูลฝอย

☐ ปัญหาเสียงดัง

☒ ปัญหาฝุ่นละออง

☐ ปัญหาน้ำท่วม

2. ท่านอยากให้ทางโครงการเหมืองแร่โครงการเหมืองแร่ยับยั้งและแอนไฮไดรต์ ช่วยเหลือท่านในด้านใด

.....

.....

.....

.....

3.ท่านต้องการให้ทางโครงการเหมืองแร่โครงการเหมืองแร่ยับยั้งและแอนไฮไดรต์ ควบคุมดูแลผลกระทบด้านใดเป็นพิเศษ.....

.....

.....

————ขอขอบคุณทุกท่านที่สละเวลาในการตอบแบบสอบถาม————

แบบสอบถามสภาพเศรษฐกิจ สังคม และความคิดเห็น

โครงการเหมืองแร่ แร่ยิปซัมและแอนไฮไดรต์

ประทานบัตรที่ 33154/16452 ของ บริษัท สุดมิน จำกัด (บริษัท ยูนิโสม จำกัด รับช่วง ฯ)

รายละเอียดโครงการ

บริษัท สุดมิน จำกัด (บริษัท ยูนิโสม จำกัด รับช่วง ฯ) ได้ทำโครงการเหมืองแร่โครงการเหมืองแร่ยิปซัมและแอนไฮไดรต์ ประทานบัตรที่ 33154/16452 มีพื้นที่ มีพื้นที่ 81-3-79 ไร่ ที่หมู่ที่ 4 ตำบลทุ่งใหญ่ อำเภอทุ่งใหญ่ จังหวัดนครศรีธรรมราช จัดเป็นโครงการที่ต้องจัดทำรายงานผลการปฏิบัติตามมาตรการป้องกันและแก้ไขผลกระทบสิ่งแวดล้อม และมาตรการติดตามตรวจสอบคุณภาพสิ่งแวดล้อม ตามประกาศกระทรวงทรัพยากรธรรมชาติและสิ่งแวดล้อม เสนอต่อสำนักงานนโยบายและแผนทรัพยากรธรรมชาติและสิ่งแวดล้อม

ในการจัดทำรายงานดังกล่าว ต้องมีการสำรวจความคิดเห็นของประชาชนที่อยู่ใกล้เคียงพื้นที่โครงการ เพื่อนำไปประกอบในการจัดทำรายงานเพื่อให้มีความสอดคล้องกับความคิดเห็นของประชาชนมากที่สุด จึงใคร่ขอความกรุณาจากท่านในการตอบคำถามทุกข้อตามความเป็นจริง โดยที่ท่านจะไม่ได้รับผลกระทบใดๆ ทั้งสิ้น ทางคณะผู้จัดทำรายงาน จะเก็บข้อมูลต่างๆ เหล่านี้ไว้เป็นความลับ และขอขอบคุณเป็นอย่างยิ่งที่กรุณาเสียสละเวลาตอบแบบสอบถาม

คำชี้แจง

- โปรดทำเครื่องหมาย ✓ ใน ( ) ข้อที่ตรงกับความเป็นจริง และความคิดเห็นของท่านมากที่สุด
- ข้อมูลที่ได้จากแบบสอบถามนี้ จะใช้ในการเขียนรายงานผลการปฏิบัติตามมาตรการป้องกันและแก้ไขผลกระทบสิ่งแวดล้อม และมาตรการติดตามตรวจสอบคุณภาพสิ่งแวดล้อมเท่านั้น ดังนั้นผู้ที่ตอบแบบสอบถามจะไม่ได้รับผลกระทบใดๆ จากการตอบแบบสอบถามนี้

ชื่อผู้ให้สัมภาษณ์.....บ้านเลขที่ 301/1 หมู่ที่ 4.....

ตำบล.....ทุ่งใหญ่.....อำเภอ.....ทุ่งใหญ่.....จังหวัด.....นครศรีธรรมราช.....

ส่วนที่ 1 แบบสอบถามข้อมูลพื้นฐานส่วนบุคคล

คำชี้แจง ทำเครื่องหมาย / ลงใน ( ) หน้าข้อความหรือเติมคำตอบลงในช่องว่าง

1. เพศ

( ) 1 ชาย

✓ 2 หญิง

2. อายุ 34 ปี

( ) 1 อายุ 60 - 69

( ) 2 อายุ 70 - 79

( ) 3 อายุ 80 ปีขึ้นไป

3. สถานภาพในชุมชน

( ) 1 กำนัน

( ) 2 ผู้ใหญ่บ้าน

( ) 3 อสม.

✓ 4 อื่นๆ (ระบุ).....

4. สถานภาพสมรส

- (✓) 1 โสด ( ) 2 คู่  
( ) 3 หย่า / หม้าย ( ) 4 แยก

5. ระดับการศึกษา

- ( ) 1 ไม่ได้เรียนหนังสือ ( ) 2 ประถมศึกษาปีที่ 4  
( ) 3 มัธยมศึกษา (✓) 4 อื่นๆ (ระบุ).....ป.ตรี.....

6. ศาสนา

- (✓) 1 พุทธ ( ) 2 คริสต์  
( ) 3 อิสลาม ( ) 4 อื่นๆ (ระบุ).....

7. ท่านมีรายได้เพียงพอหรือไม่

- (✓) 1 พอใช้จ่าย ( ) 2 ไม่พอใช้จ่ายแต่ไม่มีหนี้สิน  
( ) 3 ไม่พอใช้จ่ายและมีหนี้สิน ( ) 4 เหลือใช้มีไว้เก็บ

8. ท่านอยู่อาศัยในชุมชนนี้เป็นระยะเวลานานเท่าใด

- ( ) 1 น้อยกว่า 1 ปี ( ) 2 1-5 ปี  
( ) 3 11-20 ปี (✓) 4 21-30 ปี

**ส่วนที่ 2** ความวิตกกังวล และผลกระทบที่เกิดจากการดำเนินโครงการเหมืองแร่โครงการเหมืองแร่ยิปซัมและแอนไฮไดรต์ (ระยะดำเนินการ)

1. ท่านมีความวิตกกังวลในการประกอบกิจกรรมการทำเหมืองแร่โครงการเหมืองแร่ยิปซัมและแอนไฮไดรต์ หรือไม่

- ( ) วิตกกังวล โปรดระบุ.....  
(✓) ไม่วิตกกังวล

2. ท่านเคยได้รับผลกระทบจากกิจกรรมการทำเหมืองแร่โครงการเหมืองแร่ยิปซัมและแอนไฮไดรต์ หรือไม่

- (✓) เคย ( ) ไม่เคย

ผลกระทบสิ่งแวดล้อม	ไม่เคย	น้อย	ปานกลาง	มาก	มากที่สุด
1.ด้านฝุ่นละออง	✓				
2.ด้านการคมนาคม	✓				
3.ด้านเสียงดังรบกวน	✓				
4.ด้านกลิ่นเหม็นรบกวน	✓				
5.ด้านอุทกภัย	✓				
6.ด้านใช้น้ำ/คุณภาพของน้ำ	✓				
7.พื้นที่ทำกินบริเวณใกล้เคียงโครงการเหมืองแร่โครงการเหมืองแร่ยิปซัมและแอนไฮไดรต์	✓				
8.ด้านแรงสั่นสะเทือนจากการระเบิดเหมืองแร่			✓		
9. อื่นๆ (ระบุ)	✓				

ส่วนที่ 3 ปัญหาที่เกิดจากการดำเนินโครงการเหมืองแร่โครงการเหมืองแร่ยับยั้งและแอนไฮไดรต์ (ระยะดำเนินการ)

( ) มีปัญหา (โปรดระบุ)

( ) ไม่มีปัญหา

- 3.1 ด้านฝุ่นละออง.....
- 3.2 ด้านการคมนาคม.....
- 3.3 ด้านเสียงดังรบกวน.....
- 3.4 ด้านกลิ่นเหม็นรบกวน.....
- 3.5 ด้านอุทกภัย.....
- 3.6 ด้านใช้น้ำ/คุณภาพของน้ำ.....
- 3.7 พื้นที่ทำกินบริเวณใกล้เคียงโครงการเหมืองแร่โครงการเหมืองแร่ยับยั้งและแอนไฮไดรต์.....
- 3.8 ด้านแรงสั่นสะเทือนจากการระเบิดเหมืองแร่.....
- 3.9 อื่นๆ (ระบุ).....

ส่วนที่ 4 ทัศนคติต่อโครงการเหมืองแร่โครงการเหมืองแร่ยับยั้งและแอนไฮไดรต์ (ระยะดำเนินการ)

1. ท่านคิดว่าการทำเหมืองแร่ยับยั้งและแอนไฮไดรต์ ที่ผ่านมามีบริษัท สุดมิน จำกัด (บริษัท ยูนิโสม จำกัด รับช่วง ฯ) ก่อให้เกิดผลดีอย่างไร

ผลดี (ตอบได้มากกว่า 1 ข้อ)

(✓) เศรษฐกิจดีขึ้น

(✓) สร้างงานให้กับประชาชนในชุมชน

(✓) เสริมสร้างชื่อเสียงให้ชุมชน

ผลเสีย (ตอบได้มากกว่า 1 ข้อ)

( ) ปัญหาน้ำเสีย

( ) ปัญหาขยะมูลฝอย

(✓) ปัญหาเสียงดัง

( ) ปัญหาฝุ่นละออง

( ) ปัญหาน้ำท่วม

2. ท่านอยากให้ทางโครงการเหมืองแร่โครงการเหมืองแร่ยับยั้งและแอนไฮไดรต์ ช่วยเหลือท่านในด้านใด

.....

.....

.....

.....

.....

3.ท่านต้องการให้ทางโครงการเหมืองแร่โครงการเหมืองแร่ยับยั้งและแอนไฮไดรต์ ควบคุมดูแลผลกระทบด้านใดเป็นพิเศษ.....

.....

.....

————ขอขอบคุณทุกท่านที่สละเวลาในการตอบแบบสอบถาม————

แบบสอบถามสภาพเศรษฐกิจ สังคม และความคิดเห็น

โครงการเหมืองแร่ แร่ใยหินและแอนไฮไดรต์

ประทานบัตรที่ 33154/16452 ของ บริษัท สุดมิน จำกัด (บริษัท ยูนิโสม จำกัด รับช่วง ฯ)

รายละเอียดโครงการ

บริษัท สุดมิน จำกัด (บริษัท ยูนิโสม จำกัด รับช่วง ฯ) ได้ทำโครงการเหมืองแร่โครงการเหมืองแร่ใยหินและแอนไฮไดรต์ ประทานบัตรที่ 33154/16452 มีพื้นที่ มีพื้นที่ 81-3-79 ไร่ ที่หมู่ที่ 4 ตำบลทุ่งใหญ่ อำเภอทุ่งใหญ่ จังหวัดนครศรีธรรมราช จัดเป็นโครงการที่ต้องจัดทำรายงานผลการปฏิบัติตามมาตรการป้องกันและแก้ไขผลกระทบสิ่งแวดล้อม และมาตรการติดตามตรวจสอบคุณภาพสิ่งแวดล้อม ตามประกาศกระทรวงทรัพยากรธรรมชาติและสิ่งแวดล้อม เสนอต่อสำนักงานนโยบายและแผนทรัพยากรธรรมชาติและสิ่งแวดล้อม

ในการจัดทำรายงานดังกล่าว ต้องมีการสำรวจความคิดเห็นของประชาชนที่อยู่ใกล้เคียงพื้นที่โครงการ เพื่อนำไปประกอบในการจัดทำรายงานเพื่อให้มีความสอดคล้องกับความคิดเห็นของประชาชนมากที่สุด จึงใคร่ขอความกรุณาจากท่านในการตอบคำถามทุกข้อตามความเป็นจริง โดยที่ท่านจะไม่ได้รับผลกระทบใดๆ ทั้งสิ้น ทางคณะผู้จัดทำรายงาน จะเก็บข้อมูลต่างๆ เหล่านี้ไว้เป็นความลับ และขอขอบคุณเป็นอย่างยิ่งที่กรุณาเสียสละเวลาตอบแบบสอบถาม

คำชี้แจง

- 1.โปรดทำเครื่องหมาย ✓ ใน ( ) ข้อที่ตรงกับความเป็นจริง และความคิดเห็นของท่านมากที่สุด
2. ข้อมูลที่ได้จากแบบสอบถามนี้ จะใช้ในการเขียนรายงานผลการปฏิบัติตามมาตรการป้องกันและแก้ไขผลกระทบสิ่งแวดล้อม และมาตรการติดตามตรวจสอบคุณภาพสิ่งแวดล้อมเท่านั้น ดังนั้นผู้ที่ตอบแบบสอบถามจะไม่ได้รับผลกระทบใดๆ จากการตอบแบบสอบถามนี้

ชื่อผู้ให้สัมภาษณ์.....บ้านเลขที่ 26/1 หมู่ที่ 4

ตำบล.....อำเภอ.....ทุ่งใหญ่.....จังหวัด.....นครศรีธรรมราช.....

ส่วนที่ 1 แบบสอบถามข้อมูลพื้นฐานส่วนบุคคล

คำชี้แจง ทำเครื่องหมาย / ลงใน ( ) หน้าข้อความหรือเติมคำตอบลงในช่องว่าง

1. เพศ  
(✓) 1 ชาย ( ) 2 หญิง
2. อายุ 38 ปี  
( ) 1 อายุ 60 - 69 ( ) 2 อายุ 70 - 79  
( ) 3 อายุ 80 ปีขึ้นไป
3. สถานภาพในชุมชน  
( ) 1 กำนัน ( ) 2 ผู้ใหญ่บ้าน  
( ) 3 อสม. ( ) 4 อื่นๆ (ระบุ) อนุกรรมการ



4. สถานภาพสมรส

- ( ) 1 โสด (✓) 2 คู่  
( ) 3 หย่า / หม้าย ( ) 4 แยก

5. ระดับการศึกษา

- ( ) 1 ไม่ได้เรียนหนังสือ ( ) 2 ประถมศึกษาปีที่ 4  
( ) 3 มัธยมศึกษา ( ) 4 อื่นๆ (ระบุ)..... ๒/๖๙

6. ศาสนา

- (✓) 1 พุทธ ( ) 2 คริสต์  
( ) 3 อิสลาม ( ) 4 อื่นๆ (ระบุ).....

7. ท่านมีรายได้เพียงพอหรือไม่

- (✓) 1 พอใช้จ่าย ( ) 2 ไม่พอใช้จ่ายแต่ไม่มีหนี้สิน  
( ) 3 ไม่พอใช้จ่ายและมีหนี้สิน ( ) 4 เหลือใช้มีไว้เก็บ

8. ท่านอยู่อาศัยในชุมชนนี้เป็นระยะเวลานานเท่าใด

- ( ) 1 น้อยกว่า 1 ปี ( ) 2 1-5 ปี  
( ) 3 11-20 ปี (✓) 4 21-30 ปี

ส่วนที่ 2 ความวิตกกังวล และผลกระทบที่เกิดจากการดำเนินโครงการเหมืองแร่โครงการเหมืองแร่ยิปซัมและแอนไฮไดรต์ (ระยะดำเนินการ)

1. ท่านมีความวิตกกังวลในการประกอบกิจกรรมการทำเหมืองแร่โครงการเหมืองแร่ยิปซัมและแอนไฮไดรต์ หรือไม่

- ( ) วิตกกังวล โปรดระบุ.....  
(✓) ไม่วิตกกังวล

2. ท่านเคยได้รับผลกระทบจากกิจกรรมการทำเหมืองแร่โครงการเหมืองแร่ยิปซัมและแอนไฮไดรต์ หรือไม่

- (✓) เคย ( ) ไม่เคย

ผลกระทบสิ่งแวดล้อม	ไม่เคย	น้อย	ปานกลาง	มาก	มากที่สุด
1.ด้านฝุ่นละออง		✓			
2.ด้านการคมนาคม					
3.ด้านเสียงดังรบกวน	✓				
4.ด้านกลิ่นเหม็นรบกวน	✓				
5.ด้านอุทกภัย	✓				
6.ด้านใช้น้ำ/คุณภาพของน้ำ	✓				
7.พื้นที่ทำกินบริเวณใกล้เคียงโครงการเหมืองแร่โครงการเหมืองแร่ยิปซัมและแอนไฮไดรต์	✓				
8.ด้านแรงสั่นสะเทือนจากการระเบิดเหมืองแร่	✓				
9. อื่นๆ (ระบุ)	✓				

ส่วนที่ 3 ปัญหาที่เกิดจากการดำเนินโครงการเหมืองแร่โครงการเหมืองแร่ยิปซัมและแอนไฮไดรต์ (ระยะดำเนินการ)

☒ มีปัญหา (โปรดระบุ)

☐ ไม่มีปัญหา

- 3.1 ด้านฝุ่นละออง.....
- 3.2 ด้านการคมนาคม.....*ถนนชำรุด*
- 3.3 ด้านเสียงดังรบกวน.....
- 3.4 ด้านกลิ่นเหม็นรบกวน.....
- 3.5 ด้านอุทกภัย.....
- 3.6 ด้านใช้น้ำ/คุณภาพของน้ำ.....
- 3.7 พื้นที่ทำกินบริเวณใกล้เคียงโครงการเหมืองแร่โครงการเหมืองแร่ยิปซัมและแอนไฮไดรต์.....
- 3.8 ด้านแรงสั่นสะเทือนจากการระเบิดเหมืองแร่.....
- 3.9 อื่นๆ (ระบุ).....

ส่วนที่ 4 ทศนคดีต่อโครงการเหมืองแร่โครงการเหมืองแร่ยิปซัมและแอนไฮไดรต์ (ระยะดำเนินการ)

1. ท่านคิดว่าการทำเหมืองแร่ยิปซัมและแอนไฮไดรต์ ที่ผ่านมายัง บริษัท สุดมิน จำกัด (บริษัท ยูนิโอม จำกัด รับช่วง ฯ) ก่อให้เกิดผลดีอย่างไร

ผลดี (ตอบได้มากกว่า 1 ข้อ)

☒ เศรษฐกิจดีขึ้น

☒ สร้างงานให้กับประชาชนในชุมชน

☒ เสริมสร้างชื่อเสียงให้ชุมชน

ผลเสีย (ตอบได้มากกว่า 1 ข้อ)

☐ ปัญหาน้ำเสีย

☐ ปัญหาขยะมูลฝอย

☐ ปัญหาเสียงดัง

☒ ปัญหาฝุ่นละออง

☐ ปัญหาน้ำท่วม

2. ท่านอยากให้ทางโครงการเหมืองแร่โครงการเหมืองแร่ยิปซัมและแอนไฮไดรต์ ช่วยเหลือท่านในด้านใด

.....

.....

.....

.....

3.ท่านต้องการให้ทางโครงการเหมืองแร่โครงการเหมืองแร่ยิปซัมและแอนไฮไดรต์ ควบคุมดูแลผลกระทบด้านใดเป็นพิเศษ.....

.....

.....

-----ขอขอบคุณทุกท่านที่สละเวลาในการตอบแบบสอบถาม-----

แบบสอบถามสภาพเศรษฐกิจ สังคม และความคิดเห็น

โครงการเหมืองแร่ แร่ใยหินและแอนไฮไดรต์

ประทานบัตรที่ 33154/16452 ของ บริษัท สุดมิน จำกัด (บริษัท ยูนิโสม จำกัด รับช่วง ฯ)

รายละเอียดโครงการ

บริษัท สุดมิน จำกัด (บริษัท ยูนิโสม จำกัด รับช่วง ฯ) ได้ทำโครงการเหมืองแร่โครงการเหมืองแร่ใยหินและแอนไฮไดรต์ ประทานบัตรที่ 33154/16452 มีพื้นที่ มีพื้นที่ 81-3-79 ไร่ ที่หมู่ที่ 4 ตำบลทุ่งใหญ่ อำเภอทุ่งใหญ่ จังหวัดนครศรีธรรมราช จัดเป็นโครงการที่ต้องจัดทำรายงานผลการปฏิบัติตามมาตรการป้องกันและแก้ไขผลกระทบสิ่งแวดล้อม และมาตรการติดตามตรวจสอบคุณภาพสิ่งแวดล้อม ตามประกาศกระทรวงทรัพยากรธรรมชาติและสิ่งแวดล้อม เสนอต่อสำนักงานนโยบายและแผนทรัพยากรธรรมชาติและสิ่งแวดล้อม

ในการจัดทำรายงานดังกล่าว ต้องมีการสำรวจความคิดเห็นของประชาชนที่อยู่ใกล้เคียงพื้นที่โครงการ เพื่อนำไปประกอบในการจัดทำรายงานเพื่อให้มีความสอดคล้องกับความคิดเห็นของประชาชนมากที่สุด จึงใคร่ขอความกรุณาจากท่านในการตอบคำถามทุกข้อตามความเป็นจริง โดยที่ท่านจะไม่ได้รับผลกระทบใดๆ ทั้งสิ้น ทางคณะผู้จัดทำรายงาน จะเก็บข้อมูลต่างๆ เหล่านี้ไว้เป็นความลับ และขอขอบคุณเป็นอย่างยิ่งที่กรุณาเสียสละเวลาตอบแบบสอบถาม

คำชี้แจง

- 1.โปรดทำเครื่องหมาย ✓ ใน ( ) ข้อที่ตรงกับความเป็นจริง และความคิดเห็นของท่านมากที่สุด
2. ข้อมูลที่ได้จากแบบสอบถามนี้ จะใช้ในการเขียนรายงานผลการปฏิบัติตามมาตรการป้องกันและแก้ไขผลกระทบสิ่งแวดล้อม และมาตรการติดตามตรวจสอบคุณภาพสิ่งแวดล้อมเท่านั้น ดังนั้นผู้ที่ตอบแบบสอบถามจะไม่ได้รับผลกระทบใดๆ จากการตอบแบบสอบถามนี้

ชื่อผู้ให้สัมภาษณ์.....บ้านเลขที่.....108 หมู่ที่.....4.....

ตำบล.....ทุ่งใหญ่.....อำเภอ.....ทุ่งใหญ่.....จังหวัด.....นครศรีธรรมราช.....

ส่วนที่ 1 แบบสอบถามข้อมูลพื้นฐานส่วนบุคคล

คำชี้แจง ทำเครื่องหมาย / ลงใน ( ) หน้าข้อความหรือเติมคำตอบลงในช่องว่าง

1. เพศ

(✓) 1 ชาย ( ) 2 หญิง

2. อายุ.....48 ปี

( ) 1 อายุ 60 - 69 ( ) 2 อายุ 70 - 79

( ) 3 อายุ 80 ปีขึ้นไป

3. สถานภาพในชุมชน

( ) 1 กำนัน

( ) 2 ผู้ใหญ่บ้าน

( ) 3 อสม.

( ) 4 อื่นๆ (ระบุ).....

4. สถานภาพสมรส

- ( ) 1 โสด (✓) 2 คู่  
( ) 3 หย่า / หม้าย ( ) 4 แยก

5. ระดับการศึกษา

- ( ) 1 ไม่ได้เรียนหนังสือ (✓) 2 ประถมศึกษาปีที่ 4  
( ) 3 มัธยมศึกษา ( ) 4 อื่นๆ (ระบุ).....

6. ศาสนา

- (✓) 1 พุทธ ( ) 2 คริสต์  
( ) 3 อิสลาม ( ) 4 อื่นๆ (ระบุ).....

7. ท่านมีรายได้เพียงพอหรือไม่

- (✓) 1 พอใช้จ่าย ( ) 2 ไม่พอใช้จ่ายแต่ไม่มีหนี้สิน  
( ) 3 ไม่พอใช้จ่ายและมีหนี้สิน ( ) 4 เหลือใช้มีไว้เก็บ

8. ท่านอยู่อาศัยในชุมชนนี้เป็นระยะเวลานานเท่าใด

- ( ) 1 น้อยกว่า 1 ปี ( ) 2 1-5 ปี  
( ) 3 11-20 ปี (✓) 4 21-30 ปี

ส่วนที่ 2 ความวิตกกังวล และผลกระทบที่เกิดจากการดำเนินโครงการเหมืองแร่โครงการเหมืองแร่ยับยั้งและแอนไฮโดรต์ (ระยะดำเนินการ)

1. ท่านมีความวิตกกังวลในการประกอบกิจกรรมการทำเหมืองแร่โครงการเหมืองแร่ยับยั้งและแอนไฮโดรต์ หรือไม่

- ( ) วิตกกังวล โปรดระบุ.....  
(✓) ไม่วิตกกังวล

2. ท่านเคยได้รับผลกระทบจากกิจกรรมการทำเหมืองแร่โครงการเหมืองแร่ยับยั้งและแอนไฮโดรต์ หรือไม่

- (✓) เคย ( ) ไม่เคย

ผลกระทบสิ่งแวดล้อม	ไม่เคย	น้อย	ปานกลาง	มาก	มากที่สุด
1.ด้านฝุ่นละออง	✓				
2.ด้านการคมนาคม		✓			
3.ด้านเสียงดังรบกวน	✓				
4.ด้านกลิ่นเหม็นรบกวน	✓				
5.ด้านอุทกภัย		✓			
6.ด้านใช้น้ำ/คุณภาพของน้ำ	✓				
7.พื้นที่ทำกินบริเวณใกล้เคียงโครงการเหมืองแร่โครงการเหมืองแร่ยับยั้งและแอนไฮโดรต์	✓				
8.ด้านแรงสั่นสะเทือนจากการระเบิดเหมืองแร่			✓		
9. อื่นๆ (ระบุ)	✓				

ส่วนที่ 3 ปัญหาที่เกิดจากการดำเนินโครงการเหมืองแร่โครงการเหมืองแร่ยิปซัมและแอนไฮไดรต์ (ระยะดำเนินการ)

( ☒ ) มีปัญหา (โปรดระบุ)

( ) ไม่มีปัญหา

- 3.1 ด้านฝุ่นละออง.....
- 3.2 ด้านการคมนาคม.....
- 3.3 ด้านเสียงดังรบกวน.....
- 3.4 ด้านกลิ่นเหม็นรบกวน.....
- 3.5 ด้านอุทกภัย.....
- 3.6 ด้านใช้น้ำ/คุณภาพของน้ำ.....
- 3.7 พื้นที่ทำกินบริเวณใกล้เคียงโครงการเหมืองแร่โครงการเหมืองแร่ยิปซัมและแอนไฮไดรต์.....
- 3.8 ด้านแรงสั่นสะเทือนจากการระเบิดเหมืองแร่..... ☒
- 3.9 อื่นๆ (ระบุ).....

ส่วนที่ 4 ทัศนคติต่อโครงการเหมืองแร่โครงการเหมืองแร่ยิปซัมและแอนไฮไดรต์ (ระยะดำเนินการ)

1. ท่านคิดว่าการทำเหมืองแร่ยิปซัมและแอนไฮไดรต์ ที่ผ่านมายัง บริษัท สุดมิน จำกัด (บริษัท ยูนิโสม จำกัด รับช่วง ฯ) ก่อให้เกิดผลดีอย่างไร

ผลดี (ตอบได้มากกว่า 1 ข้อ)

( ☒ ) เศรษฐกิจดีขึ้น

( ☒ ) สร้างงานให้กับประชาชนในชุมชน

( ☒ ) เสริมสร้างชื่อเสียงให้ชุมชน

ผลเสีย (ตอบได้มากกว่า 1 ข้อ)

( ) ปัญหาน้ำเสีย

( ) ปัญหาขยะมูลฝอย

( ☒ ) ปัญหาเสียงดัง

( ) ปัญหาฝุ่นละออง

( ) ปัญหาน้ำท่วม

2. ท่านอยากให้ทางโครงการเหมืองแร่โครงการเหมืองแร่ยิปซัมและแอนไฮไดรต์ ช่วยเหลือท่านในด้านใด

.....

.....

.....

.....

.....

3.ท่านต้องการให้ทางโครงการเหมืองแร่โครงการเหมืองแร่ยิปซัมและแอนไฮไดรต์ ควบคุมดูแลผลกระทบด้านใดเป็นพิเศษ.....

.....

.....

————ขอขอบคุณทุกท่านที่สละเวลาในการตอบแบบสอบถาม————

## แบบสอบถามสภาพเศรษฐกิจ สังคม และความคิดเห็น

### โครงการเหมืองแร่ แร่ใยหินและแอนไฮไดรต์

ประทานบัตรที่ 33154/16452 ของ บริษัท สุดมิน จำกัด (บริษัท ยูนิโสม จำกัด รับช่วง ฯ)

#### รายละเอียดโครงการ

บริษัท สุดมิน จำกัด (บริษัท ยูนิโสม จำกัด รับช่วง ฯ) ได้ทำโครงการเหมืองแร่โครงการเหมืองแร่ใยหินและแอนไฮไดรต์ ประทานบัตรที่ 33154/16452 มีพื้นที่ มีพื้นที่ 81-3-79 ไร่ ที่หมู่ที่ 4 ตำบลทุ่งใหญ่ อำเภอทุ่งใหญ่ จังหวัดนครศรีธรรมราช จัดเป็นโครงการที่ต้องจัดทำรายงานผลการปฏิบัติตามมาตรการป้องกันและแก้ไขผลกระทบสิ่งแวดล้อม และมาตรการติดตามตรวจสอบคุณภาพสิ่งแวดล้อม ตามประกาศกระทรวงทรัพยากรธรรมชาติและสิ่งแวดล้อม เสนอต่อสำนักงานนโยบายและแผนทรัพยากรธรรมชาติและสิ่งแวดล้อม

ในการจัดทำรายงานดังกล่าว ต้องมีการสำรวจความคิดเห็นของประชาชนที่อยู่ใกล้เคียงพื้นที่โครงการ เพื่อนำไปประกอบในการจัดทำรายงานเพื่อให้มีความสอดคล้องกับความคิดเห็นของประชาชนมากที่สุด จึงใคร่ขอความกรุณาจากท่านในการตอบคำถามทุกข้อตามความเป็นจริง โดยที่ท่านจะไม่ได้รับผลกระทบใดๆ ทั้งสิ้น ทางคณะผู้จัดทำรายงาน จะเก็บข้อมูลต่างๆ เหล่านี้ไว้เป็นความลับ และขอขอบคุณเป็นอย่างยิ่งที่กรุณาเสียสละเวลาตอบแบบสอบถาม

#### คำชี้แจง

- 1.โปรดทำเครื่องหมาย ✓ ใน ( ) ข้อที่ตรงกับความเป็นจริง และความคิดเห็นของท่านมากที่สุด
2. ข้อมูลที่ได้จากแบบสอบถามนี้ จะใช้ในการเขียนรายงานผลการปฏิบัติตามมาตรการป้องกันและแก้ไขผลกระทบสิ่งแวดล้อม และมาตรการติดตามตรวจสอบคุณภาพสิ่งแวดล้อมเท่านั้น ดังนั้นผู้ที่ตอบแบบสอบถามจะไม่ได้รับผลกระทบใดๆ จากการดำเนินการตามโครงการนี้

ชื่อผู้ให้สัมภาษณ์..... บ้านเลขที่..... หมู่ที่.....  
ตำบล..... อำเภอ..... ทุ่งใหญ่..... จังหวัด..... นครศรีธรรมราช.....

#### ส่วนที่ 1 แบบสอบถามข้อมูลพื้นฐานส่วนบุคคล

คำชี้แจง ทำเครื่องหมาย / ลงใน ( ) หน้าข้อความหรือเติมคำตอบลงในช่องว่าง

1. เพศ  
(✓) 1 ชาย ( ) 2 หญิง
2. อายุ.....ปี  
( ) 1 อายุ 60 - 69 (✓) 2 อายุ 70 - 79  
( ) 3 อายุ 80 ปีขึ้นไป
3. สถานภาพในชุมชน  
( ) 1 กำนัน ( ) 2 ผู้ใหญ่บ้าน  
( ) 3 อสม. ( ) 4 อื่นๆ (ระบุ).....

4. สถานภาพสมรส

- ( ) 1 โสด (X) 2 คู่  
( ) 3 หย่า / หม้าย ( ) 4 แยก

5. ระดับการศึกษา

- ( ) 1 ไม่ได้เรียนหนังสือ (X) 2 ประถมศึกษาปีที่ 4  
( ) 3 มัธยมศึกษา ( ) 4 อื่นๆ (ระบุ).....

6. ศาสนา

- (X) 1 พุทธ ( ) 2 คริสต์  
( ) 3 อิสลาม ( ) 4 อื่นๆ (ระบุ).....

7. ท่านมีรายได้เพียงพอหรือไม่

- (X) 1 พอใช้จ่าย ( ) 2 ไม่พอใช้จ่ายแต่ไม่มีหนี้สิน  
( ) 3 ไม่พอใช้จ่ายและมีหนี้สิน ( ) 4 เหลือใช้มีไว้เก็บ

8. ท่านอยู่อาศัยในชุมชนนี้เป็นระยะเวลานานเท่าใด

- ( ) 1 น้อยกว่า 1 ปี ( ) 2 1-5 ปี  
( ) 3 11-20 ปี (X) 4 21-30 ปี

ส่วนที่ 2 ความวิตกกังวล และผลกระทบที่เกิดจากการดำเนินโครงการเหมืองแร่โครงการเหมืองแร่ยิปซัมและแอนไฮไดรต์ (ระยะดำเนินการ)

1. ท่านมีความวิตกกังวลในการประกอบกิจกรรมการทำเหมืองแร่โครงการเหมืองแร่ยิปซัมและแอนไฮไดรต์ หรือไม่

- ( ) วิตกกังวล โปรดระบุ.....  
(X) ไม่วิตกกังวล

2. ท่านเคยได้รับผลกระทบจากกิจกรรมการทำเหมืองแร่โครงการเหมืองแร่ยิปซัมและแอนไฮไดรต์ หรือไม่

- ( ) เคย ( ) ไม่เคย

ผลกระทบสิ่งแวดล้อม	ไม่เลย	น้อย	ปานกลาง	มาก	มากที่สุด
1.ด้านฝุ่นละออง	✓				
2.ด้านการคมนาคม	✓				
3.ด้านเสียงดังรบกวน	✓				
4.ด้านกลิ่นเหม็นรบกวน	✓				
5.ด้านอุทกภัย	✓				
6.ด้านใช้น้ำ/คุณภาพของน้ำ	✓				
7.พื้นที่ทำกินบริเวณใกล้เคียงโครงการเหมืองแร่โครงการเหมืองแร่ยิปซัมและแอนไฮไดรต์	✓				
8.ด้านแรงสั่นสะเทือนจากการระเบิดเหมืองแร่	✓				
9. อื่นๆ (ระบุ)	✓				

ส่วนที่ 3 ปัญหาที่เกิดจากการดำเนินโครงการเหมืองแร่โครงการเหมืองแร่ยับยั้งและแอนไฮไดรต์ (ระยะดำเนินการ)

( ) มีปัญหา (โปรดระบุ)

(✓) ไม่มีปัญหา

- 3.1 ด้านฝุ่นละออง.....
- 3.2 ด้านการคมนาคม.....
- 3.3 ด้านเสียงดังรบกวน.....
- 3.4 ด้านกลิ่นเหม็นรบกวน.....
- 3.5 ด้านอุทกภัย.....
- 3.6 ด้านใช้น้ำ/คุณภาพของน้ำ.....
- 3.7 พื้นที่ทำกินบริเวณใกล้เคียงโครงการเหมืองแร่โครงการเหมืองแร่ยับยั้งและแอนไฮไดรต์.....
- 3.8 ด้านแรงสั่นสะเทือนจากการระเบิดเหมืองแร่.....
- 3.9 อื่นๆ (ระบุ).....

ส่วนที่ 4 หักศนคติต่อโครงการเหมืองแร่โครงการเหมืองแร่ยับยั้งและแอนไฮไดรต์ (ระยะดำเนินการ)

1. ท่านคิดว่าการทำเหมืองแร่ยับยั้งและแอนไฮไดรต์ ที่ผ่านมามีบริษัท สุดมิน จำกัด (บริษัท ยูนิโสม จำกัด รับช่วง ฯ) ก่อให้เกิดผลดีอย่างไร

ผลดี (ตอบได้มากกว่า 1 ข้อ)

(✓) เศรษฐกิจดีขึ้น

(✓) สร้างงานให้กับประชาชนในชุมชน

(✓) เสริมสร้างชื่อเสียงให้ชุมชน

ผลเสีย (ตอบได้มากกว่า 1 ข้อ)

( ) ปัญหาน้ำเสีย

( ) ปัญหาขยะมูลฝอย

( ) ปัญหาเสียงดัง

( ) ปัญหาฝุ่นละออง

( ) ปัญหาน้ำท่วม

2. ท่านอยากให้ทางโครงการเหมืองแร่โครงการเหมืองแร่ยับยั้งและแอนไฮไดรต์ ช่วยเหลือท่านในด้านใด

.....

.....

.....

.....

.....

3.ท่านต้องการให้ทางโครงการเหมืองแร่โครงการเหมืองแร่ยับยั้งและแอนไฮไดรต์ ควบคุมดูแลผลกระทบด้านใดเป็นพิเศษ.....

.....

.....

-----ขอขอบคุณทุกท่านที่สละเวลาในการตอบแบบสอบถาม-----



แบบสอบถามสภาพเศรษฐกิจ สังคม และความคิดเห็น

โครงการเหมืองแร่ แร่ยิปซัมและแอนไฮไดรต์

ประทานบัตรที่ 33154/16452 ของ บริษัท สุดมิน จำกัด (บริษัท ยูนิโสม จำกัด รับช่วง ฯ)

รายละเอียดโครงการ

บริษัท สุดมิน จำกัด (บริษัท ยูนิโสม จำกัด รับช่วง ฯ) ได้ทำโครงการเหมืองแร่โครงการเหมืองแร่ยิปซัมและแอนไฮไดรต์ ประทานบัตรที่ 33154/16452 มีพื้นที่ มีพื้นที่ 81-3-79 ไร่ ที่หมู่ที่ 4 ตำบลทุ่งใหญ่ อำเภอบางขัน จังหวัดนครศรีธรรมราช จัดเป็นโครงการที่ต้องจัดทำรายงานผลการปฏิบัติตามมาตรการป้องกันและแก้ไขผลกระทบสิ่งแวดล้อม และมาตรการติดตามตรวจสอบคุณภาพสิ่งแวดล้อม ตามประกาศกระทรวงทรัพยากรธรรมชาติและสิ่งแวดล้อม เสนอต่อสำนักงานนโยบายและแผนทรัพยากรธรรมชาติและสิ่งแวดล้อม

ในการจัดทำรายงานดังกล่าว ต้องมีการสำรวจความคิดเห็นของประชาชนที่อยู่ใกล้เคียงพื้นที่โครงการ เพื่อนำไปประกอบในการจัดทำรายงานเพื่อให้มีความสอดคล้องกับความคิดเห็นของประชาชนมากที่สุด จึงใคร่ขอความกรุณาจากท่านในการตอบคำถามทุกข้อตามความเป็นจริง โดยที่ท่านจะไม่ได้รับผลกระทบใดๆ ทั้งสิ้น ทางคณะผู้จัดทำรายงาน จะเก็บข้อมูลต่างๆ เหล่านี้ไว้เป็นความลับ และขอขอบคุณเป็นอย่างยิ่งที่กรุณาเสียสละเวลาตอบแบบสอบถาม

คำชี้แจง

- โปรดทำเครื่องหมาย ✓ ใน ( ) ข้อที่ตรงกับความเป็นจริง และความคิดเห็นของท่านมากที่สุด
- ข้อมูลที่ได้จากแบบสอบถามนี้ จะใช้ในการเขียนรายงานผลการปฏิบัติตามมาตรการป้องกันและแก้ไขผลกระทบสิ่งแวดล้อม และมาตรการติดตามตรวจสอบคุณภาพสิ่งแวดล้อมเท่านั้น ดังนั้นผู้ที่ตอบแบบสอบถามจะไม่ได้รับผลกระทบใดๆ จากการตอบแบบสอบถามนี้

ชื่อผู้ให้สัมภาษณ์.......... หมู่ที่..... 4  
ตำบล..... อำเภอ..... ทุ่งใหญ่..... จังหวัด..... นครศรีธรรมราช.....

ส่วนที่ 1 แบบสอบถามข้อมูลพื้นฐานส่วนบุคคล

คำชี้แจง ทำเครื่องหมาย / ลงใน ( ) หน้าข้อความหรือเติมคำตอบลงในช่องว่าง

1. เพศ

(✓) 1 ชาย ( ) 2 หญิง

2. อายุ.....ปี

( ) 1 อายุ 60 - 69 ( ) 2 อายุ 70 - 79

(✓) 3 อายุ 80 ปีขึ้นไป

3. สถานภาพในชุมชน

( ) 1 กำนัน

( ) 2 ผู้ใหญ่บ้าน

( ) 3 อสม.

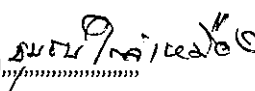
( ) 4 อื่นๆ (ระบุ) 

4. สถานภาพสมรส

- ( ) 1 โสด (✓) 2 คู่  
( ) 3 หย่า / หม้าย ( ) 4 แยก

5. ระดับการศึกษา

- ( ) 1 ไม่ได้เรียนหนังสือ (✓) 2 ประถมศึกษาปีที่ 4  
( ) 3 มัธยมศึกษา ( ) 4 อื่นๆ (ระบุ).....

6. ศาสนา

- (✓) 1 พุทธ ( ) 2 คริสต์  
( ) 3 อิสลาม ( ) 4 อื่นๆ (ระบุ).....

7. ท่านมีรายได้เพียงพอหรือไม่

- (✓) 1 พอใช้จ่าย ( ) 2 ไม่พอใช้จ่ายแต่ไม่มีหนี้สิน  
( ) 3 ไม่พอใช้จ่ายและมีหนี้สิน ( ) 4 เหลือใช้มีไว้เก็บ

8. ท่านอยู่อาศัยในชุมชนนี้เป็นระยะเวลาานเท่าใด

- ( ) 1 น้อยกว่า 1 ปี ( ) 2 1-5 ปี  
( ) 3 11-20 ปี (✓) 4 21-30 ปี

ส่วนที่ 2 ความวิตกกังวล และผลกระทบที่เกิดจากการดำเนินโครงการเหมืองแร่โครงการเหมืองแร่ยิปซัมและแอนไฮไดรต์ (ระยะดำเนินการ)

1. ท่านมีความวิตกกังวลในการประกอบกิจกรรมการทำเหมืองแร่โครงการเหมืองแร่ยิปซัมและแอนไฮไดรต์ หรือไม่

- ( ) วิตกกังวล โปรดระบุ.....  
(✓) ไม่วิตกกังวล

2. ท่านเคยได้รับผลกระทบจากกิจกรรมการทำเหมืองแร่โครงการเหมืองแร่ยิปซัมและแอนไฮไดรต์ หรือไม่

- ( ) เคย (✓) ไม่เคย

ผลกระทบสิ่งแวดล้อม	ไม่เคย	น้อย	ปานกลาง	มาก	มากที่สุด
1.ด้านฝุ่นละออง	✓				
2.ด้านการคมนาคม	✓				
3.ด้านเสียงดังรบกวน	✓				
4.ด้านกลิ่นเหม็นรบกวน	✓				
5.ด้านอุทกภัย	✓				
6.ด้านใช้น้ำ/คุณภาพของน้ำ	✓				
7.พื้นที่ทำกินบริเวณใกล้เคียงโครงการเหมืองแร่โครงการเหมืองแร่ยิปซัมและแอนไฮไดรต์	✓				
8.ด้านแรงสั่นสะเทือนจากการระเบิดเหมืองแร่	✓				
9. อื่นๆ (ระบุ)	✓				

ส่วนที่ 3 ปัญหาที่เกิดจากการดำเนินโครงการเหมืองแร่โครงการเหมืองแร่ยับยั้งและแอนไฮไดรต์ (ระยะดำเนินการ)

( ) มีปัญหา (โปรดระบุ)

(✓) ไม่มีปัญหา

- 3.1 ด้านฝุ่นละออง.....
- 3.2 ด้านการคมนาคม.....
- 3.3 ด้านเสียงดังรบกวน.....
- 3.4 ด้านกลิ่นเหม็นรบกวน.....
- 3.5 ด้านอุทกภัย.....
- 3.6 ด้านใช้น้ำ/คุณภาพของน้ำ.....
- 3.7 พื้นที่ทำกินบริเวณใกล้เคียงโครงการเหมืองแร่โครงการเหมืองแร่ยับยั้งและแอนไฮไดรต์.....
- 3.8 ด้านแรงสั่นสะเทือนจากการระเบิดเหมืองแร่.....
- 3.9 อื่นๆ (ระบุ).....

ส่วนที่ 4 ทศนคติต่อโครงการเหมืองแร่โครงการเหมืองแร่ยับยั้งและแอนไฮไดรต์ (ระยะดำเนินการ)

1. ท่านคิดว่าการทำเหมืองแร่ยับยั้งและแอนไฮไดรต์ ที่ผ่านมายบริษัท สุดมิน จำกัด (บริษัท ยูนิโอม จำกัด รับช่วง ฯ) ก่อให้เกิดผลดีอย่างไร

ผลดี (ตอบได้มากกว่า 1 ข้อ)

(✓) เศรษฐกิจดีขึ้น

(✓) สร้างงานให้กับประชาชนในชุมชน

(✓) เสริมสร้างชื่อเสียงให้ชุมชน

ผลเสีย (ตอบได้มากกว่า 1 ข้อ)

( ) ปัญหาน้ำเสีย

( ) ปัญหาขยะมูลฝอย

(✓) ปัญหาเสียงดัง

( ) ปัญหาฝุ่นละออง

( ) ปัญหาน้ำท่วม

2. ท่านอยากให้ทางโครงการเหมืองแร่โครงการเหมืองแร่ยับยั้งและแอนไฮไดรต์ ช่วยเหลือท่านในด้านใด

.....

.....

.....

.....

.....

3.ท่านต้องการให้ทางโครงการเหมืองแร่โครงการเหมืองแร่ยับยั้งและแอนไฮไดรต์ ควบคุมดูแลผลกระทบด้านใดเป็นพิเศษ.....

.....

.....

-----ขอขอบคุณทุกท่านที่สละเวลาในการตอบแบบสอบถาม-----

แบบสอบถามสภาพเศรษฐกิจ สังคม และความคิดเห็น

โครงการเหมืองแร่ แร่ยิปซัมและแอนไฮไดรต์

ประทานบัตรที่ 33154/16452 ของ บริษัท สุดมิน จำกัด (บริษัท ยูนิโสม จำกัด รับช่วง ฯ)

รายละเอียดโครงการ

บริษัท สุดมิน จำกัด (บริษัท ยูนิโสม จำกัด รับช่วง ฯ) ได้ทำโครงการเหมืองแร่โครงการเหมืองแร่ยิปซัมและแอนไฮไดรต์ ประทานบัตรที่ 33154/16452 มีพื้นที่ มีพื้นที่ 81-3-79 ไร่ ที่หมู่ที่ 4 ตำบลทุ่งใหญ่ อำเภอทุ่งใหญ่ จังหวัดนครศรีธรรมราช จัดเป็นโครงการที่ต้องจัดทำรายงานผลการปฏิบัติตามมาตรการป้องกันและแก้ไขผลกระทบสิ่งแวดล้อม และมาตรการติดตามตรวจสอบคุณภาพสิ่งแวดล้อม ตามประกาศกระทรวงทรัพยากรธรรมชาติและสิ่งแวดล้อม เสนอต่อสำนักงานนโยบายและแผนทรัพยากรธรรมชาติและสิ่งแวดล้อม

ในการจัดทำรายงานดังกล่าว ต้องมีการสำรวจความคิดเห็นของประชาชนที่อยู่ใกล้เคียงพื้นที่โครงการ เพื่อนำไปประกอบในการจัดทำรายงานเพื่อให้มีความสอดคล้องกับความคิดเห็นของประชาชนมากที่สุด จึงใคร่ขอความกรุณาจากท่านในการตอบคำถามทุกข้อตามความเป็นจริง โดยที่ท่านจะไม่ได้รับผลกระทบใดๆ ทั้งสิ้น ทางคณะผู้จัดทำรายงาน จะเก็บข้อมูลต่างๆ เหล่านี้ไว้เป็นความลับ และขอขอบคุณเป็นอย่างยิ่งที่กรุณาเสียสละเวลาตอบแบบสอบถาม

คำชี้แจง

- โปรดทำเครื่องหมาย ✓ ใน ( ) ข้อที่ตรงกับความเป็นจริง และความคิดเห็นของท่านมากที่สุด
- ข้อมูลที่ได้จากแบบสอบถามนี้ จะใช้ในการเขียนรายงานผลการปฏิบัติตามมาตรการป้องกันและแก้ไขผลกระทบสิ่งแวดล้อม และมาตรการติดตามตรวจสอบคุณภาพสิ่งแวดล้อมเท่านั้น ดังนั้นผู้ที่ตอบแบบสอบถามจะไม่ได้รับผลกระทบใดๆ จากการตอบแบบสอบถามนี้ ✓

ชื่อผู้ให้สัมภาษณ์.....บ้านเลขที่ 56/1 หมู่ที่ 4.....

ตำบล ทุ่งใหญ่ อำเภอ ทุ่งใหญ่ จังหวัด นครศรีธรรมราช.....

ส่วนที่ 1 แบบสอบถามข้อมูลพื้นฐานส่วนบุคคล

คำชี้แจง ทำเครื่องหมาย / ลงใน ( ) หน้าข้อความหรือเติมคำตอบลงในช่องว่าง

1. เพศ

( ) 1 ชาย (✓) 2 หญิง

2. อายุ 56 ปี

( ) 1 อายุ 60 - 69 ( ) 2 อายุ 70 - 79

( ) 3 อายุ 80 ปีขึ้นไป

3. สถานภาพในชุมชน

( ) 1 กำนัน ( ) 2 ผู้ใหญ่บ้าน

(✓) 3 อสม. ( ) 4 อื่นๆ (ระบุ) .....

4. สถานภาพสมรส

- ( ) 1 โสด ( ) 2 คู่  
(✓) 3 หย่า / หม้าย ( ) 4 แยก

5. ระดับการศึกษา

- ( ) 1 ไม่ได้เรียนหนังสือ ( ) 2 ประถมศึกษาปีที่ 4  
( ) 3 มัธยมศึกษา ( ) 4 อื่นๆ (ระบุ).....<sup>ไม่จบ</sup>

6. ศาสนา

- (✓) 1 พุทธ ( ) 2 คริสต์  
( ) 3 อิสลาม ( ) 4 อื่นๆ (ระบุ).....

7. ท่านมีรายได้เพียงพอหรือไม่

- (✓) 1 พอใช้จ่าย ( ) 2 ไม่พอใช้จ่ายแต่ไม่มีหนี้สิน  
( ) 3 ไม่พอใช้จ่ายและมีหนี้สิน ( ) 4 เหลือใช้มีไว้เก็บ

8. ท่านอยู่อาศัยในชุมชนนี้เป็นระยะเวลาานเท่าใด

- ( ) 1 น้อยกว่า 1 ปี ( ) 2 1-5 ปี  
( ) 3 11-20 ปี (✓) 4 21-30 ปี

**ส่วนที่ 2** ความวิตกกังวล และผลกระทบที่เกิดจากการดำเนินโครงการเหมืองแร่โครงการเหมืองแร่บีปซัมและแอนไฮไดรต์ (ระยะดำเนินการ)

1. ท่านมีความวิตกกังวลในการประกอบกิจกรรมการทำเหมืองแร่โครงการเหมืองแร่บีปซัมและแอนไฮไดรต์ หรือไม่

- ( ) วิตกกังวล โปรดระบุ.....  
(✓) ไม่วิตกกังวล

2. ท่านเคยได้รับผลกระทบจากกิจกรรมการทำเหมืองแร่โครงการเหมืองแร่บีปซัมและแอนไฮไดรต์ หรือไม่

- ( ) เคย ( ) ไม่เคย

ผลกระทบสิ่งแวดล้อม	ไม่เคย	น้อย	ปานกลาง	มาก	มากที่สุด
1.ด้านฝุ่นละออง		✓			
2.ด้านการคมนาคม		✓			
3.ด้านเสียงดังรบกวน	✓				
4.ด้านกลิ่นเหม็นรบกวน	✓				
5.ด้านอุทกภัย	✓				
6.ด้านใช้น้ำ/คุณภาพของน้ำ	✓				
7.พื้นที่ทำกินบริเวณใกล้เคียงโครงการเหมืองแร่โครงการเหมืองแร่บีปซัมและแอนไฮไดรต์	✓				
8.ด้านแรงสั่นสะเทือนจากการระเบิดเหมืองแร่					
9. อื่นๆ (ระบุ)	✓				

ส่วนที่ 3 ปัญหาที่เกิดจากการดำเนินโครงการเหมืองแร่โครงการเหมืองแร่ยิปซัมและแอนไฮไดรต์ (ระยะดำเนินการ)

( ) มีปัญหา (โปรดระบุ)

( ) ไม่มีปัญหา

- 3.1 ด้านฝุ่นละออง.....จากการขุดเจาะ
- 3.2 ด้านการคมนาคม.....จากการขุดเจาะ
- 3.3 ด้านเสียงดังรบกวน.....—
- 3.4 ด้านกลิ่นเหม็นรบกวน.....—
- 3.5 ด้านอุทกภัย.....—
- 3.6 ด้านใช้น้ำ/คุณภาพของน้ำ.....—
- 3.7 พื้นที่ทำกินบริเวณใกล้เคียงโครงการเหมืองแร่โครงการเหมืองแร่ยิปซัมและแอนไฮไดรต์.....—
- 3.8 ด้านแรงสั่นสะเทือนจากการระเบิดเหมืองแร่.....—
- 3.9 อื่นๆ (ระบุ).....—

ส่วนที่ 4 ทศนคติต่อโครงการเหมืองแร่โครงการเหมืองแร่ยิปซัมและแอนไฮไดรต์ (ระยะดำเนินการ)

1. ท่านคิดว่าการทำเหมืองแร่ยิปซัมและแอนไฮไดรต์ ที่ผ่านมาบริษัท สุดมิน จำกัด (บริษัท ยูนิโอม จำกัด รับช่วง ฯ) ก่อให้เกิดผลดีอย่างไร

ผลดี (ตอบได้มากกว่า 1 ข้อ)

(✓) เศรษฐกิจดีขึ้น

(✓) สร้างงานให้กับประชาชนในชุมชน

(✓) เสริมสร้างชื่อเสียงให้ชุมชน

ผลเสีย (ตอบได้มากกว่า 1 ข้อ)

( ) ปัญหาน้ำเสีย

( ) ปัญหาขยะมูลฝอย

( ) ปัญหาเสียงดัง

(✓) ปัญหาฝุ่นละออง

( ) ปัญหาน้ำท่วม

2. ท่านอยากให้ทางโครงการเหมืองแร่โครงการเหมืองแร่ยิปซัมและแอนไฮไดรต์ ช่วยเหลือท่านในด้านใด

.....

.....

.....

.....

.....

3.ท่านต้องการให้ทางโครงการเหมืองแร่โครงการเหมืองแร่ยิปซัมและแอนไฮไดรต์ ควบคุมดูแลผลกระทบด้านใดเป็นพิเศษ.....

.....

.....

————ขอขอบคุณทุกท่านที่สละเวลาในการตอบแบบสอบถาม————

**เอกสารแนบ 13**  
**การตรวจสอบสุขภาพ**

ตรวจสอบภาพประจำปี 2567 ( 18 ต.ค. 2567 )

ชุมชนพื้นที่รอบเหมืองแร่ และชุมชนใกล้เคียง

บริษัท สุดมิน จำกัด ประทานบัตรที่ 33154/16452

